

CATALOG

ahua DSS
TECHNOLOGY DIGITAL SURVEILLANCE SYSTEM

2021 V1



GIẢI PHÁP AN NINH TOÀN DIỆN

CATALOG 2021

MỤC LỤC

GIỚI THIỆU CHUNG

HDCVI CAMERA & RECORDER

- 14. HDCVI Camera
- 21. HDCVI Recorder

IP CAMERA & RECORDER

- 26. IP Camera
- 38. Imou & Wifi Camera
- 39. NVR Recorder

PTZ CAMERA

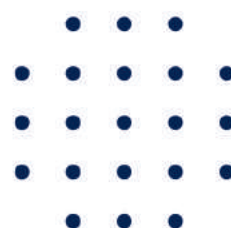



SWITCH



EZ-IP CAMERA & RECORDER

- 52. EZ-IP Camera
- 53. EZ-IP Recorder



ACCESS CONTROL & VIDEO INTERCOM

- 55. Access Control
- 57. Video Intercom
- 59. Smart Lock



MOBILE CAMERA



SCREEN SHOWCASE & ACCESSORIES

- 65. Screen Showcase
- 72. Accessories





Dahua Technology là nhà cung cấp giải pháp hàng đầu thế giới trong ngành công nghệ video giám sát. Năm 2018 Dahua xếp thứ 2 trong bảng xếp hạng "Security 50" của tạp chí An Ninh A&S.

Với quy mô nhân sự lên tới 6,000 chuyên viên Nghiên cứu- Phát triển (R&D) và nhân viên kỹ thuật làm việc cùng các công nghệ tiên tiến nhất trong các lĩnh vực: ống kính máy ảnh, cảm biến hình ảnh, mã hóa video và truyền tín hiệu, vi xử lý nhúng, xử lý đồ họa, phân tích video, độ tin cậy của phần mềm, an ninh mạng và các lĩnh vực công nghệ khác.

Dahua cam kết cung cấp các sản phẩm và giải pháp chất lượng, độ tin cậy và sự ổn định vượt trội.



13000+
Nhân viên



1400+
Bằng sáng chế



173
Văn phòng tại
Trung Quốc



10000+
Đối tác tại
Trung Quốc



42
Chi nhánh &
Văn phòng toàn cầu



No.2
Đứng thứ #2
trên thị trường



180
Phân phối tại 180 quốc gia



6000+
Kỹ sư Nghiên cứu & Phát triển





GIẢI PHÁP CAMERA CẢM BIẾN THÂN NHIỆT



Độ phân giải nhiệt cao:

400 x 300 pixels.

Đo nhiệt độ chính xác nhiều người cùng một lúc.

Khoảng cách từ camera đến người:

Từ 3 mét đến 5 mét.

Không cần tiếp xúc trực tiếp, an toàn vận hành.

Tính khả thi cao:

Hỗ trợ lắp đặt và triển khai nhanh chóng.

Hàng ngàn dự án đã triển khai thành công ở Việt Nam cũng như trên toàn thế giới.

BỘ GIẢI PHÁP CAMERA THÂN NHIỆT

DH-TPC-BF5421-T



VCT-999



DHI-NVR5216-16P-I



JQ-D70Z

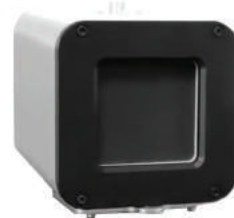

DH-PFM320D-EN



DHI-DSS
Express-Base-License



GIẢI PHÁP GIÁM SÁT KHU VỰC AI

Bảo vệ vành đai, loại bỏ báo động giả Chính xác hơn, Thông minh hơn, An toàn hơn

KHU VỰC GIÁM SÁT
Tường rào, vành đai...

KHU VỰC HẠN CHẾ RA VÀO
Khu vực cấm đỗ xe, quần sự

KHU VỰC NGUY HIỂM
Công trường, bờ sông

TRUYỀN THỐNG

NÂNG CẤP ➔

AI

- ▶ Cảnh báo chính xác
- ▶ Phân loại đối tượng
- ▶ Tìm kiếm thông minh
- ▶ Giám sát từ xa
- ▶ Phát báo động răn đe

GIẢI PHÁP DỰA TRÊN CAMERA CÔNG NGHỆ AI

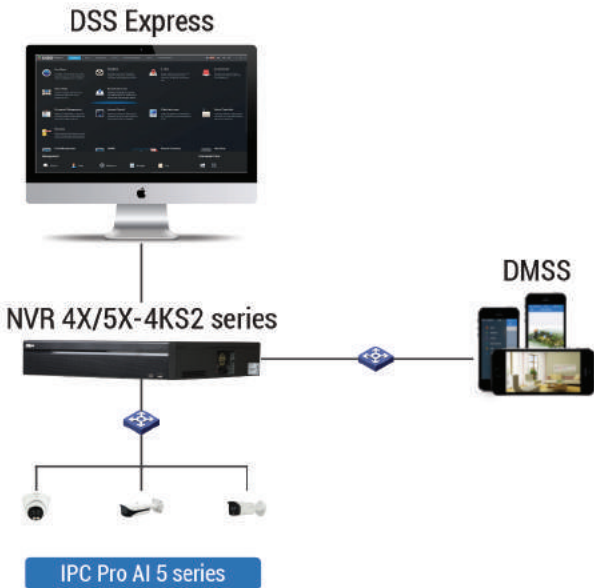

GIẢI PHÁP DỰA TRÊN ĐẦU GHI CÔNG NGHỆ AI

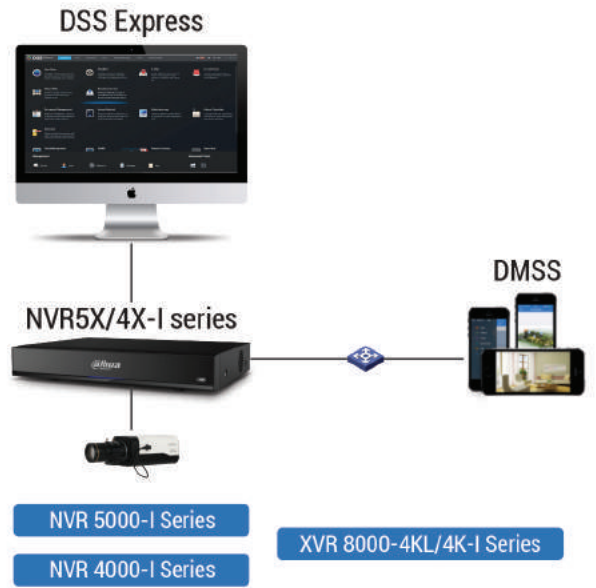

CÁC THIẾT BỊ SỬ DỤNG TRONG GIẢI PHÁP BẢO VỆ KHU VỰC AI

Giải Pháp Dựa Trên Camera Công Nghệ AI

CAMERA



Giải Pháp Dựa Trên Đầu Ghi Công Nghệ AI

CAMERA



ĐẦU GHI HÌNH

NVR5X-4KS2 Series

NVR4X-4KS2 Series

ĐẦU GHI HÌNH

NVR5X-I Series

NVR4X-I Series

CÔNG NGHỆ NHẬN DIỆN KHUÔN MẶT



ỨNG DỤNG

		NHẬN DIỆN KHÁCH VIP Nâng cao dịch vụ đối với khách hàng VIP
		CẢNH BÁO NGƯỜI LẠ Kho xưởng, văn phòng...
		KIỂM SOÁT RA VÀO Chung cư, khu công nghiệp...
		CẢNH BÁO DANH SÁCH ĐEN Lối ra vào Casino, Sân vận động
		QUẢN LÝ CHẤM CÔNG, ĐIỂM DANH Trường học, công ty...



QUY TRÌNH XỬ LÝ

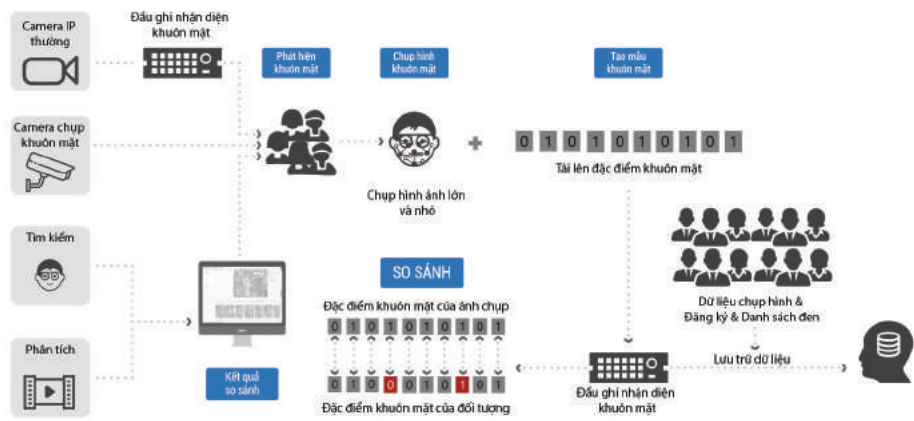

CÁC THIẾT BỊ SỬ DỤNG TRONG CÔNG NGHỆ NHẬN DIỆN KHUÔN MẶT

IPC 52/44X-Z Series	NVR4X-I
DH-IPC-HFW52/541E-Z DH-IPC-HFW5442E-Z	NVR4208-8P-I NVR4216-I NVR4216-16P-I NVR4416-16P-I NVR4432-I NVR4832-I
DH-IPC-HDBW52/541E-Z DH-IPC-HDBW5442E-Z	
DH-IPC-HF52/541E-Z DH-IPC-HF5442E-Z	
DSS Express	DMSS

GIẢI PHÁP

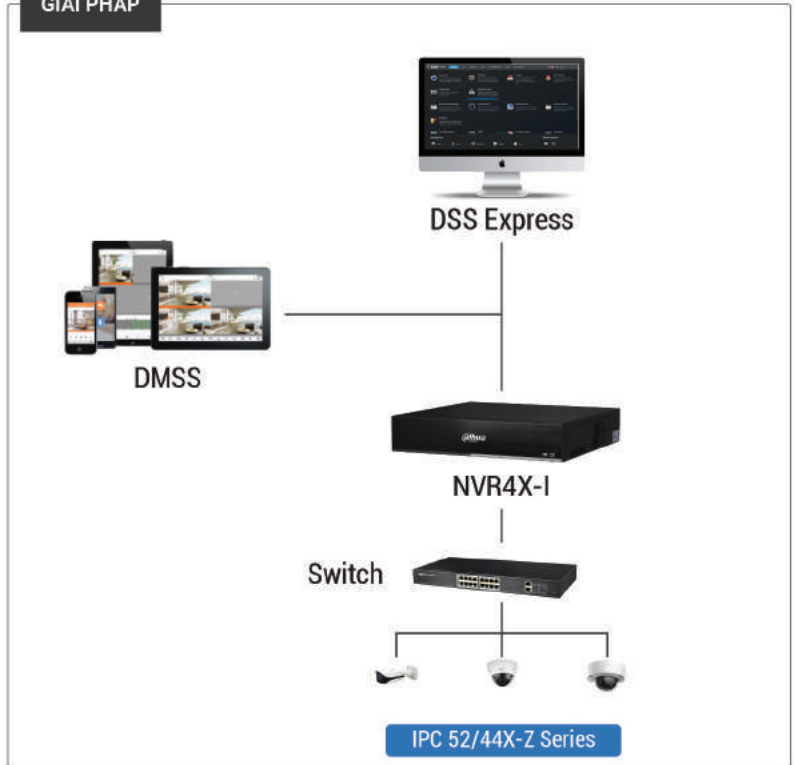

HDCVI 5.0

SMD PLUS

CÔNG NGHỆ PHÁT HIỆN CHUYỂN ĐỘNG THÔNG MINH

CÁC THIẾT BỊ SỬ DỤNG TRONG CÔNG NGHỆ SMD PLUS



HAC-2241 Series
HAC-1500 Series



HAC-1500-LED Series
HAC-1200-LED Series



HAC-2802 Series



HAC-1230 Series



XVR7208A-4KL-I
XVR7216A-4KL-I



XVR7104HE-4KL-I
XVR7108HE-4KL-I
XVR7116HE-4KL-I



XVR5104H-I
XVR5108H-I
XVR5116H-I

LỢC CẢNH BÁO GIÁ



ÁNH ĐÈN



LÁ CÂY



CÔN TRÙNG



MƯA



VẬT NUÔI



PHÁT BÁO ĐỘNG



CON NGƯỜI



XE CỘ

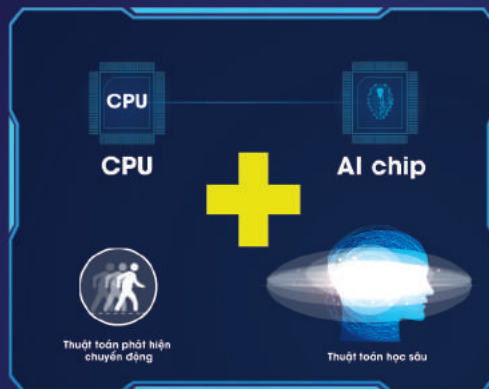

XỬ LÝ NHANH GẤP 10 LẦN



Chip AI độc lập



Mô hình phức tạp hơn



Cần ít điểm ảnh hơn để nhận diện



Độ chính xác cao, lên đến 95%



Hỗ trợ trên nhiều kênh hơn



Xử lý tại thời gian thực



Cảnh báo liên quan đến con người/xe cộ



KHU ĐÔ THỊ



NHÀ RIÊNG/VILLA



CỬA HÀNG



NGÂN HÀNG



KHU VUI CHƠI



BẢO TÀNG



Camera Đếm Người



Đếm người

Độ chính xác >95%
Xuất biểu đồ báo cáo

Nhận biết chiều cao

Hiển thị chiều cao
Thống kê chiều cao

Độ chính xác tối đa

Camera 3D có thể phát hiện con người vào ra tại khu vực, phân biệt đối tượng từ trẻ em, người mua sắm theo nhóm và mua sắm một mình

Tối ưu hóa nhân viên

Xác định chu kỳ lưu lượng khách hàng hàng ngày, hàng tháng, hoặc hàng năm. Từ dữ liệu đó bố trí lượng nhân viên phù hợp phục vụ vào các thời điểm.

CÁC THIẾT BỊ SỬ DỤNG



IPC-HDW8341XP-3D-S2



IPC-HD4140XP-3D



NVR5216-8P-I

QUY TRÌNH XỬ LÝ



Camera

đếm người



Camera

đếm người

Cửa hàng 1

NVR \XVR

Cửa hàng N

INTERNET



DSS PRO BI

platform

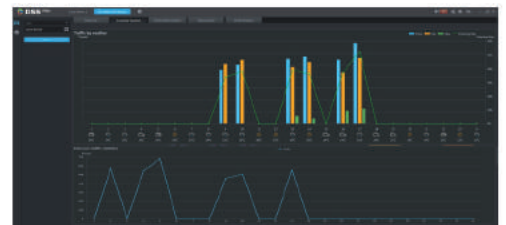

Tỷ lệ người vào

Chỉ ra bao nhiêu người đi vào cửa hàng và bao nhiêu người đi qua, giúp cho bạn biết được mức độ thu hút của cửa hàng đối với khách hàng.

Tỷ lệ chuyển đổi

Chỉ ra bao nhiêu người đi vào cửa hàng, và bao nhiêu trong số đó mua sản phẩm bằng việc tích hợp với thông tin giao dịch tại quầy thanh toán POS.

Phân tích lưu lượng khách hàng

Chỉ ra mối liên hệ giữa lưu lượng khách hàng, thời tiết và nhiệt độ. Có hỗ trợ tìm kiếm theo ngày/tháng/năm.



GIỚI THIỆU

CÔNG TY CỔ PHẦN CÔNG NGHỆ DSS VIỆT NAM
DSS TECH., JSC



Công ty Cổ phần Công nghệ DSS Việt Nam thành lập ngày 5 tháng 8 năm 2013 trong sự phát triển và bùng nổ về thiết bị an ninh. Ra đời với sứ mệnh phục vụ khách hàng với dịch vụ tốt nhất, đưa ra những giải pháp hữu ích nhất. DSS Việt Nam đã tự lựa chọn cho mình con đường đi lên lấy chất lượng và uy tín hàng đầu.

DSS Việt Nam là một doanh nghiệp hoạt động chuyên về lĩnh vực thiết bị an ninh, là thành viên Hiệp hội an ninh chuyên nghiệp Châu Á (APSA)... Với các chuyên gia hàng đầu, quy trình làm việc chuyên nghiệp, khép kín, con người DSS Việt Nam luôn được trau dồi, tu dưỡng và ý thức được sứ mệnh phục vụ khách hàng của mình. "Chăm sóc khách hàng là để tồn tại và phát triển" đã là trở thành phương châm làm việc của mỗi con người DSS Việt Nam.

Trong thời gian sắp tới, Việt Nam tiếp tục tham gia và hội nhập mạnh mẽ với thế giới trên mọi phương diện. Rất nhiều cơ hội, thách thức đang chờ đón chúng ta ở phía trước. DSS Việt Nam luôn không ngừng lắng nghe những ý kiến góp ý đầy thiện chí, cũng như những phê bình nghiêm túc để phấn đấu nâng cao

chất lượng phục vụ, nâng cao năng lực cạnh tranh, cải tiến quy trình quản lý, và cải thiện chất lượng phục vụ theo phương châm: "Không ngừng học hỏi, sáng tạo".

Bên cạnh việc phân phối các sản phẩm giám sát an ninh thương hiệu Dahua, DSS Việt Nam hiện đang nghiên cứu lắp ráp và phát triển các sản phẩm giám sát an ninh mang thương hiệu DSS Việt Nam chất lượng cao theo tiêu chuẩn TCCS 01:2015/DSS do Tổng cục đo lường chất lượng chứng nhận.

Cho đến nay các sản phẩm, giải pháp an ninh của DSS Việt Nam đã được ứng dụng rộng rãi trong các lĩnh vực quan trọng: Ngân hàng Tài chính, Nhà máy, Giao thông, Bệnh viện, Trường học, Siêu thị, Doanh nghiệp.....

Các giải pháp này đều được sử dụng các dòng sản phẩm đạt tiêu chuẩn và quy trình quản lý khác nhau, tuân thủ hệ thống quản lý chất lượng theo ISO: 9001-2008.

LĨNH VỰC HOẠT ĐỘNG

CÔNG TY CỔ PHẦN CÔNG NGHỆ DSS VIỆT NAM
DSS TECH., JSC



PHÂN PHỐI THIẾT BỊ AN NINH GIÁM SÁT CỦA DAHUA TRÊN TOÀN QUỐC

Có chất lượng cao trên thị trường Việt Nam cùng với hệ thống đại lý, đối tác phủ khắp Bắc - Trung - Nam.



GIẢI PHÁP GIÁM SÁT, AN NINH TRONG CÁC LĨNH VỰC

Với mục đích đem lại cuộc sống hiện đại và an toàn, DSS Việt Nam phối kết hợp với nhiều lĩnh vực để đưa ra các giải pháp tương tác hỗ trợ về mặt an ninh, an toàn

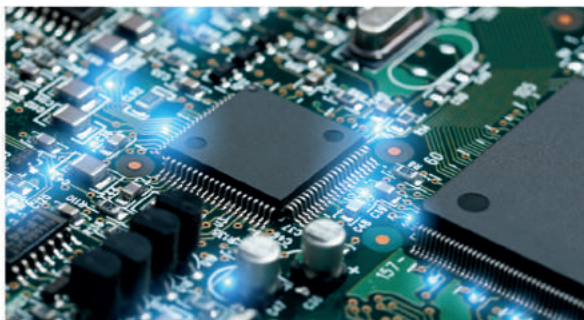

LẮP RÁP THIẾT BỊ AN NINH THƯƠNG HIỆU VIỆT NAM

Thiết kế, xây dựng, lắp ráp và phát triển các thiết bị giám sát an ninh mang thương hiệu Việt Nam



CUNG CẤP CÁC GIẢI PHÁP LƯU TRỮ PHỤC VỤ HỆ THỐNG AN NINH GIÁM SÁT

Phân phối các sản phẩm giải pháp lưu trữ của các thương hiệu hàng đầu trên thế giới như: Western Digital, Toshiba, Seagate,...

HD CVI

CAMERA & RECORDER



LITE 1MP

DH-HAC-HDW1000MP-S3

1MP HDCVI IR
Eyeball Camera
748.000 đ

Cảm biến CMOS 1/4"
25/30fps@720P
0,05lux@F2.0, DWDR, 3DNR, AGC, BLC
Ống kính cố định 3.6mm (tùy chọn 2.8mm)
Hồng ngoại thông minh, tầm xa 30m
Chống nước IP67
Nguồn cấp: 12V

DH-HAC-HFW1000SP-S3

1MP HDCVI IR
Bullet Camera
814.000 đ

Cảm biến CMOS 1/4"
25/30fps@720P
0,05lux@F2.0, DWDR, 3DNR, AGC, BLC
Ống kính cố định 3.6mm (tùy chọn 2.8mm)
Hồng ngoại thông minh, tầm xa 30m
Chống nước IP67
Nguồn cấp: 12V



COOPER 2MP

DH-HAC-B1A21P

2MP HDCVI IR
Bullet Camera
770.000 đ

Cảm biến CMOS 1/2.7"
25/30fps@1080P
0,04lux@F1.85, DWDR, 3DNR, AGC, BLC
Ống kính cố định 3.6mm (tùy chọn 6mm)
Hồng ngoại thông minh, tầm xa 20m
Chống nước IP67
Nguồn cấp: 12V, Vỏ nhựa

DH-HAC-T1A21P

2MP HDCVI IR
Eyeball Camera
770.000 đ

Cảm biến CMOS 1/2.7"
25/30fps@1080P
0,04lux@F1.85, DWDR, 3DNR, AGC, BLC
Ống kính cố định 3.6mm (tùy chọn 6mm)
Hồng ngoại thông minh, tầm xa 20m
Nguồn cấp: 12V, Vỏ nhựa

DH-HAC-B2A21P

2MP HDCVI IR
Bullet Camera
979.000 đ

Cảm biến CMOS 1/2.7"
25/30fps@1080P
0,04lux@F1.85, DWDR, 3DNR, AGC, BLC
Ống kính cố định 3.6mm (tùy chọn 6mm)
Hồng ngoại thông minh, tầm xa 20m
Chống nước IP67
Nguồn cấp: 12V, Vỏ sắt

DH-HAC-T2A21P

2MP HDCVI IR
Eyeball Camera
935.000 đ

Cảm biến CMOS 1/2.7"
25/30fps@1080P
0,04lux@F1.85, DWDR, 3DNR, AGC, BLC
Ống kính cố định 3.6mm
Hồng ngoại thông minh, tầm xa 20m
Chống nước IP67
Nguồn cấp: 12V, Vỏ sắt

DH-HAC-HDW1200MP-S5

2MP HDCVI IR
Eyeball Camera
1.012.000 đ

Cảm biến CMOS 1/2.7"
25/30fps@1080P
0,02Lux@F1.85, DWDR, 3DNR, AGC, BLC
Ống kính cố định 3.6mm (tùy chọn 6mm)
Hồng ngoại thông minh, tầm xa 30m
Chống nước IP67
Nguồn cấp: 12V

DH-HAC-HDW1200LP-S3

2MP HDCVI IR
Eyeball Camera
1.320.000 đ

Cảm biến CMOS 1/2.7"
25/30fps@1080P
0,02Lux@F2.0, DWDR, 3DNR, AGC, BLC
Hồng ngoại thông minh, tầm xa 3m
Ống kính cố định 2.1mm cho góc nhìn cực rộng 139°
Camera chuyên dụng cho ATM, thang máy, kho nhỏ
Tích hợp Mic ghi âm

DH-HAC-HFW1200TP-S5



2MP HDCVI IR
Bullet Camera

1.100.000 đ

Cảm biến CMOS 1/2.7"
25/30fps@1080P
0,02Lux@F1.85, DWDR, 3DNR, AGC, BLC
Ống kính cố định 3.6mm (tùy chọn 2.8mm)
Hồng ngoại thông minh, tầm xa 30m
Chống nước IP67
Nguồn cấp: 12V

DH-HAC-HFW1200TP-A-S5



2MP HDCVI IR
Bullet Camera

1.309.000 đ

Cảm biến CMOS 1/2.7"
25/30fps@1080P
0,02Lux@F1.85, DWDR, 3DNR, AGC, BLC
Ống kính cố định 3.6mm
Hồng ngoại thông minh, tầm xa 30m
Chống nước IP67
Tích hợp MIC

DH-HAC-HFW1200SP-S4



2MP HDCVI IR
Bullet Camera

1.188.000 đ

Cảm biến CMOS 1/2.7"
25/30fps@1080P
0,02Lux@F1.85, DWDR, 3DNR, AGC, BLC
Ống kính cố định 3.6mm (tùy chọn 6mm)
Hồng ngoại thông minh, tầm xa 30m
Chống nước IP67
Nguồn cấp: 12V

DH-HAC-HFW1200TLP-S5



2MP HDCVI IR
Bullet Camera

1.071.000 đ

Cảm biến CMOS 1/2.7"
25/30fps@1080P
0,02Lux@F1.85, DWDR, 3DNR, AGC, BLC
Ống kính cố định 3.6mm
Hồng ngoại thông minh, tầm xa 40m
Chống nước IP67
Nguồn cấp: 12V

DH-HAC-HFW1200TLP-A-S4



2MP HDCVI IR
Bullet Camera

1.333.500 đ

Cảm biến CMOS 1/2.7"
25/30fps@1080P
0,02Lux@F1.85, DWDR, 3DNR, AGC, BLC
Ống kính cố định 3.6mm
Hồng ngoại thông minh, tầm xa 80m
Chống nước IP67
Tích hợp MIC

DH-HAC-HFW1200THP-S4



2MP HDCVI IR
Bullet Camera

1.190.000 đ

Cảm biến CMOS 1/2.7"
25/30fps@1080P
0,02Lux@F1.85, DWDR, 3DNR, AGC, BLC
Ống kính cố định 3.6mm
Hồng ngoại thông minh, tầm xa 40m
Chống nước IP67
Nguồn cấp: 12V

DH-HAC-HFW1200DP-S5



2MP HDCVI IR
Bullet Camera

1.680.000 đ

Cảm biến CMOS 1/2.7"
25/30fps@1080P
0,02Lux@F1.85, DWDR, 3DNR, AGC, BLC
Ống kính cố định 3.6mm (tùy chọn 6mm)
Hồng ngoại thông minh, tầm xa 80m
Chống nước IP67
Nguồn cấp: 12V

DH-HAC-HDW1200EMP-A-S5

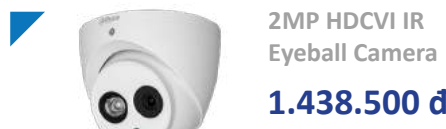

2MP HDCVI IR
Eyeball Camera

1.438.500 đ

Cảm biến CMOS 1/2.7"
25/30fps@1080P
0,02Lux@F1.85, DWDR, 3DNR, AGC, BLC
Ống kính cố định 3.6mm (tùy chọn 6mm)
Hồng ngoại thông minh, tầm xa 50m
Chống nước IP67
Tích hợp MIC

DH-HAC-HDW1200EMP-S4



2MP HDCVI IR
Eyeball Camera

1.300.000 đ

Cảm biến CMOS 1/2.7"
25/30fps@1080P
0,02Lux@F1.85, DWDR, 3DNR, AGC, BLC
Ống kính cố định 3.6mm (tùy chọn 6mm)
Hồng ngoại thông minh, tầm xa 50m
Chống nước IP67
Nguồn cấp: 12V

DH-HAC-HFW1230RP-Z-IRE6

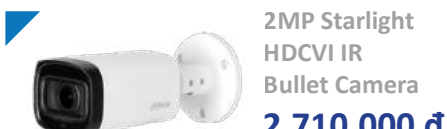

2MP Starlight
HDCVI IR
Bullet Camera

2.710.000 đ

Starlight, Cảm biến SONY CMOS 1/2.8"
25/30fps@1080P
0,005Lux@F1.8, DWDR, 3DNR, AGC, BLC
Ống kính thay đổi 2.7 - 12mm
Hồng ngoại thông minh, tầm xa 60m
Nguồn cấp: DC - 12V, chống nước IP67

LITE 2MP - FULL COLOR

DH-HAC-HUM3201BP-P

2MP Starlight
HDCVI Pinhole
Camera
2.700.000 đ

Cảm biến CMOS 1/2.8"
25/30fps@1080P
Hỗ trợ công nghệ Starlight
chống ngược sáng thực WDR 120dB
Ống kính cố định 3.6mm, vỏ kim loại

DH-HAC-HDW1239TLP-LED

2M Full-color
Starlight HDCVI
Eyeball Camera
1.240.000 đ

2 MPixel cảm biến CMOS kích thước 1/2.8"
25/30fps@2MP
0,005Lux@F1.6, DWDR, 3DNR, AGC, BLC
Ống kính cố định 3.6mm
Chống nước IP67
Đèn LED trợ sáng 20m
DC12V

DH-HAC-HDW1239TLP-A-LED

2M Full-color
Starlight HDCVI
Eyeball Camera
1.510.000 đ

2 MPixel cảm biến CMOS kích thước 1/2.8"
25/30fps@2MP
0,005Lux@F1.6, DWDR, 3DNR, AGC, BLC
Ống kính cố định 3.6mm
Chống nước IP67. Tích hợp MIC
Đèn LED trợ sáng 20m
DC12V

DH-HAC-HFW1239TP-LED

2M Full-color
Starlight HDCVI
Bullet Camera
1.320.000 đ

2 MPixel cảm biến CMOS kích thước 1/2.8"
25/30fps@2MP
0,005Lux@F1.6, DWDR, 3DNR, AGC, BLC
Ống kính cố định 3.6mm
Chống nước IP67
Đèn LED trợ sáng 20m
DC12V

DH-HAC-HFW1239TP-A-LED

2M Full-color
Starlight HDCVI
Bullet Camera
1.700.000 đ

2 MPixel cảm biến CMOS kích thước 1/2.8"
5/30fps@1080P
0,005Lux@F1.6, DWDR, 3DNR, AGC, BLC
Ống kính cố định 3.6mm (tùy chọn 2.8)
Đèn LED, tầm xa 20m
Nguồn cấp: 12V, chống nước IP67
Tích hợp MIC

DH-HAC-HDW1239TP-LED

2M Full-color
Starlight HDCVI
Eyeball Camera
1.410.000 đ

2 MPixel cảm biến CMOS kích thước 1/2.8"
25/30fps@2MP
0,005Lux@F1.6, DWDR, 3DNR, AGC, BLC
Ống kính cố định 3.6mm
Chống nước IP67
Đèn LED trợ sáng 40m
DC12V

DH-HAC-HFW1239TLP-LED

2M Full-color
Starlight HDCVI
Bullet Camera
1.410.000 đ

2 MPixel cảm biến CMOS kích thước 1/2.8"
25/30fps@2MP
0,005Lux@F1.6, DWDR, 3DNR, AGC, BLC
Ống kính cố định 3.6mm
Chống nước IP67
Đèn LED trợ sáng 40m
DC12V

DH-HAC-HFW1239TLP-A-LED

2M Full-color
Starlight HDCVI
Bullet Camera
1.700.000 đ

2 MPixel cảm biến CMOS kích thước 1/2.8"
25/30fps@2MP
0,005Lux@F1.6, DWDR, 3DNR, AGC, BLC
Ống kính cố định 3.6mm
Chống nước IP67. Tích hợp MIC
Đèn LED trợ sáng 40m
DC12V

DH-HAC-HDW1239TP-A-LED

2M Full-color
Starlight HDCVI
Eyeball Camera
1.600.000 đ

2 MPixel cảm biến CMOS kích thước 1/2.8"
25/30fps@2MP
0,005Lux@F1.6, DWDR, 3DNR, AGC, BLC
Ống kính cố định 3.6mm
Chống nước IP67. Tích hợp MIC
Đèn LED trợ sáng 40m
DC12V

DH-HAC-HFW2249EP-A-LED

2M Full-color
Starlight HDCVI
Bullet Camera
2.940.000 đ

2MPixel cảm biến CMOS kích thước 1/2.8"
25/30fps@1080P
0,001Lux@F1.0, WDR, 3DNR, AGC, BLC
Tích hợp MIC, 1 audio in, ống kính 3.6mm
Đèn LED trợ sáng 40m
Chống nước IP67
DC12V

DH-HAC-HFW2249TP-I8-A-LED

2M Full-color
Starlight HDCVI
Bullet Camera
3.400.000 đ

2MPixel cảm biến CMOS kích thước 1/2.8"
25/30fps@1080P
0,001Lux@F1.0, WDR, 3DNR, AGC, BLC
Tích hợp MIC, 1 audio in, ống kính 3.6mm
Đèn LED trợ sáng 40m
Chống nước IP67
DC12V

DH-HAC-HDW2249TP-A-LED

2M Full-color
Starlight HDCVI
Eyeball Camera
3.100.000 đ

2MPixel cảm biến CMOS kích thước 1/2.8"
25/30fps@1080P
0,001Lux@F1.0, WDR, 3DNR, AGC, BLC
Tích hợp MIC, 1 audio in, ống kính 3.6mm
Đèn LED trợ sáng 40m
Chống nước IP67
DC12V

alhua DSS
TECHNOLOGY DIGITAL SURVEILLANCE SYSTEM

Full-color

Full color

LITE 2MP

Series



LITE 5MP

DH-HAC-HFW1500TLP

5MP HDCVI IR
Bullet Camera

1.320.000 đ

Cảm biến CMOS 1/2.7"
20fps@5MP
0,02Lux@F1.85, DWDR, 2DNR, AGC, BLC
Ống kính cố định 3.6mm (tùy chỉnh 2.8/6mm)
Hồng ngoại thông minh, tầm xa 40m
Nguồn cấp: DC - 12V, chống nước IP67

DH-HAC-HFW1500TLP-A

5MP HDCVI IR
Bullet Camera

1.860.000 đ

Cảm biến CMOS 1/2.7"
20fps@5MP
0,02Lux@F1.85, DWDR, 2DNR, AGC, BLC
Ống kính cố định 3.6mm (tùy chỉnh 2.8/6mm)
Hồng ngoại thông minh, tầm xa 80m
Nguồn cấp: DC - 12V, chống nước IP67
Tích hợp Mic

DH-HAC-HFW1500SP

5MP HDCVI IR
Bullet Camera

1.510.000 đ

Cảm biến CMOS 1/2.7"
20fps@5MP
0,02Lux@F1.85, DWDR, 2DNR, AGC, BLC
Ống kính cố định 3.6mm (tùy chỉnh 2.8/6mm)
Hồng ngoại thông minh, tầm xa 30m
Nguồn cấp: DC - 12V, chống nước IP67

DH-HAC-HFW1500TP

5MP HDCVI IR
Bullet Camera

LIÊN HỆ

Cảm biến CMOS 1/2.7"
20fps@5MP
0,02Lux@F1.85, DWDR, 2DNR, AGC, BLC
Ống kính cố định 3.6mm (tùy chỉnh 2.8/6mm)
Hồng ngoại thông minh, tầm xa 30m
Nguồn cấp: DC - 12V, chống nước IP67

DH-HAC-HFW1500TP-A

5MP HDCVI IR
Bullet Camera

1.860.000 đ

Cảm biến CMOS 1/2.7"
20fps@5MP
0,02Lux@F1.85, DWDR, 2DNR, AGC, BLC
Ống kính cố định 3.6mm (tùy chỉnh 2.8/6mm)
Hồng ngoại thông minh, tầm xa 30m
Nguồn cấp: DC - 12V, chống nước IP67
Tích hợp Mic

DH-HAC-HFW1500DP

5MP HDCVI IR
Bullet Camera

1.700.000 đ

Cảm biến CMOS 1/2.7"
20fps@5MP
0,02Lux@F1.85, DWDR, 2DNR, AGC, BLC
Ống kính cố định 3.6mm (tùy chỉnh 6/8mm)
Hồng ngoại thông minh, tầm xa 80m
Nguồn cấp: DC - 12V, chống nước IP67

DH-HAC-HDW1500SLP

5MP HDCVI IR
Eyeball Camera

LIÊN HỆ

Cảm biến CMOS 1/2.7"
20fps@5MP
0,02Lux@F1.85, DWDR, 2DNR, AGC, BLC
Ống kính cố định 3.6mm (tùy chỉnh 2.8/6mm)
Hồng ngoại thông minh, tầm xa 20m
Nguồn cấp: DC - 12V, chống nước IP67

DH-HAC-HDW1500MP

5MP HDCVI IR
Eyeball Camera

1.410.000 đ

Cảm biến CMOS 1/2.7"
20fps@5MP
0,02Lux@F1.85, DWDR, 2DNR, AGC, BLC
Ống kính cố định 3.6mm (tùy chỉnh 2.8/6mm)
Hồng ngoại thông minh, tầm xa 30m
Nguồn cấp: DC - 12V, chống nước IP67

DH-HAC-HDW1500EMP-A

5MP HDCVI IR
Eyeball Camera

1.700.000 đ

Cảm biến CMOS 1/2.7"
20fps@5MP
0,02Lux@F1.85, DWDR, 2DNR, AGC, BLC
Ống kính cố định 3.6mm (tùy chỉnh 2.8/6mm)
Hồng ngoại thông minh, tầm xa 50m
Nguồn cấp: DC - 12V, chống nước IP67
Tích hợp Mic

DH-HAC-HDBW1500EP

5MP HDCVI IR
Dome Camera

LIÊN HỆ

Cảm biến CMOS 1/2.7"
20fps@5MP
0,02Lux@F1.85, DWDR, 2DNR, AGC, BLC
Ống kính cố định 3.6mm (tùy chỉnh 2.8mm)
Hồng ngoại thông minh, tầm xa 30m
Nguồn cấp: DC - 12V, chống nước IP67, IK10

DH-HAC-HDBW1500RP-Z

5MP HDCVI IR
Dome Camera

LIÊN HỆ

Cảm biến CMOS 1/2.7"
20fps@5MP
0,02Lux@F1.8, DWDR, 2DNR, AGC, BLC
Ống kính thay đổi 2.7 - 12mm
Hồng ngoại thông minh, tầm xa 30m
Nguồn cấp: DC - 12V, chống nước IP67, IK10

DH-HAC-HFW1500RP-Z-IRE6-A

5MP HDCVI IR
Bullet Camera

LIÊN HỆ

Cảm biến CMOS 1/2.7"
20fps@5MP
0,02Lux@F1.8, DWDR, 2DNR, AGC, BLC
Ống kính thay đổi 2.7 - 12mm
Hồng ngoại thông minh, tầm xa 60m
Nguồn cấp: DC - 12V, chống nước IP67
Tích hợp Mic

LITE 5MP FULL COLOR

DH-HAC-HFW1509TLMP-A-LED



5M Full-color
Starlight HDCVI
Bullet Camera

1.980.000 đ

5 MPixel cảm biến CMOS kích thước 1/2.7"
20fps@5MP
0,005Lux@F1.2, DWDR, 3DNR, AGC, BLC
Ống kính cố định 3.6mm
Chống nước IP67. Tích hợp Mic
Đèn LED trợ sáng 40m
DC12V

DH-HAC-HFW1509TLMP-LED



5M Full-color
Starlight HDCVI
Bullet Camera

1.790.000 đ

5 MPixel cảm biến CMOS kích thước 1/2.7"
20fps@5MP
0,005Lux@F1.2, DWDR, 3DNR, AGC, BLC
Ống kính cố định 3.6mm
Chống nước IP67
Đèn LED trợ sáng 40m
DC12V

DH-HAC-HFW1509TP-A-LED



5M Full-color
Starlight HDCVI
Bullet Camera

1.980.000 đ

5 MPixel cảm biến CMOS kích thước 1/2.7"
20fps@5MP
0,005Lux@F1.2, DWDR, 3DNR, AGC, BLC
Ống kính cố định 3.6mm
Chống nước IP67. Tích hợp Mic
Đèn LED trợ sáng 20m
DC12V

DH-HAC-HFW1509TP-LED



5M Full-color
Starlight HDCVI
Bullet Camera

1.790.000 đ

5 MPixel cảm biến CMOS kích thước 1/2.7"
20fps@5MP
0,005Lux@F1.2, DWDR, 3DNR, AGC, BLC
Ống kính cố định 3.6mm
Chống nước IP67
Đèn LED trợ sáng 20m
DC12V

DH-HAC-HDW1509TP-A-LED



5M Full-color
Starlight HDCVI
Eyeball Camera

1.980.000 đ

5 MPixel cảm biến CMOS kích thước 1/2.7"
20fps@5MP
0,005Lux@F1.2, DWDR, 3DNR, AGC, BLC
Ống kính cố định 3.6mm
Chống nước IP67. Tích hợp Mic
Đèn LED trợ sáng 40m
DC12V

DH-HAC-HDW1509TP-LED



5M Full-color
Starlight HDCVI
Eyeball Camera

1.790.000 đ

5 MPixel cảm biến CMOS kích thước 1/2.7"
20fps@5MP
0,005Lux@F1.2, DWDR, 3DNR, AGC, BLC
Ống kính cố định 3.6mm
Chống nước IP67
Đèn LED trợ sáng 40m
DC12V

DH-HAC-HDW1509TLP-A-LED



5M Full-color
Starlight HDCVI
Eyeball Camera

1.850.000 đ

5 MPixel cảm biến CMOS kích thước 1/2.7"
20fps@5MP
0,005Lux@F1.2, DWDR, 3DNR, AGC, BLC
Ống kính cố định 3.6mm
Chống nước IP67. Tích hợp Mic
Đèn LED trợ sáng 20m
DC12V

DH-HAC-HDW1509TLP-LED



5M Full-color
Starlight HDCVI
Eyeball Camera

1.700.000 đ

5 MPixel cảm biến CMOS kích thước 1/2.7"
20fps@5MP
0,005Lux@F1.2, DWDR, 3DNR, AGC, BLC
Ống kính cố định 3.6mm
Chống nước IP67
Đèn LED trợ sáng 20m
DC12V

LITE 4K SERIES

DH-HAC-HFW1800TLP



4K Real-time
HDCVI IR
Bullet Camera

1.700.000 đ

8 MPixel cảm biến CMOS kích thước 1/2.7"
25/30fps@4K
0,03Lux@F2.0, DWDR, 2DNR, AGC, BLC, HLC
Ống kính cố định 3.6mm
Chống nước IP67
Hồng ngoại 80m
DC12V

DH-HAC-HFW1800TP



4K Real-time
HDCVI IR
Bullet Camera

1.920.000 đ

8 MPixel cảm biến CMOS kích thước 1/2.7"
25/30fps@4K
0,03Lux@F2.0, DWDR, 2DNR, AGC, BLC, HLC
Ống kính cố định 3.6mm
Chống nước IP67
Hồng ngoại 30m
DC12V

DH-HAC-HFW1800TP-A



4K Real-time
HDCVI IR
Bullet Camera

2.000.000 đ

8 MPixel cảm biến CMOS kích thước 1/2.7"
25/30fps@4K
0,03Lux@F2.0, DWDR, 2DNR, AGC, BLC, HLC
Ống kính cố định 3.6mm
Chống nước IP67. Tích hợp Mic
Hồng ngoại 30m
DC12V

LITE 4K SERIES & PRO WDR 120DB

DH-HAC-HDW1800MP

4K Real-time
HDCVI IR
Eyeball Camera

1.780.000 đ

8 MPixel cảm biến CMOS kích thước 1/2.7"
25/30fps@4K
0,03Lux@F2.0, DWDR, 2DNR, AGC, BLC, HLC
Ống kính cố định 3.6mm
Chống nước IP67
Hồng ngoại 30m
DC12V

DH-HAC-HDW1800TLP

4K Real-time
HDCVI IR
Eyeball Camera

1.700.000 đ

8 MPixel cảm biến CMOS kích thước 1/2.7"
25/30fps@4K
0,03Lux@F2.0, DWDR, 2DNR, AGC, BLC, HLC
Ống kính cố định 3.6mm
Chống nước IP67
Hồng ngoại 30m
DC12V

DH-HAC-HDW1800TLP-A

4K Real-time
HDCVI IR
Eyeball Camera

1.980.000 đ

8 MPixel cảm biến CMOS kích thước 1/2.7"
25/30fps@4K
0,03Lux@F2.0, DWDR, 2DNR, AGC, BLC, HLC
Ống kính cố định 3.6mm
Chống nước IP67. Tích hợp Mic
Hồng ngoại 30m
DC12V

DH-HAC-HFW1801DP

4K HDCVI IR
Bullet Camera

2.260.000 đ

8 MPixel cảm biến CMOS kích thước 1/2.7"
15fps@4K
0,03Lux@F2.0
WDR, 2D&3DNR, AGC, BLC, HLC
Ống kính cố định 3.6mm
Chống nước IP67
Hồng ngoại 80m
DC12V

DH-HAC-HDW2231SP

2MP Starlight
HDCVI IR
Eyeball Camera

2.294.000 đ

Starlight, 120dB true WDR, 3DNR
Cảm biến CMOS 1/2.8"
25/30fps@1080P
0,005Lux@F1.6, WDR, 2D&3DNR, AGC, BLC, HLC
Ống kính cố định 3.6mm (tùy chọn 2.8/6mm)
Hồng ngoại thông minh, tầm xa 30m
Nguồn cấp: 12V, chống nước IP67

DH-HAC-EW2401P

4MP HDCVI WDR
Fisheye Camera

4.100.000 đ

Cảm biến CMOS 1/3"
25fps@4MP. WDR 120db
0,01Lux@F2.0, 3DNR, AGC, BLC
Tích hợp Mic
Hồng ngoại 10m
Ống kính 1.18mm, quan sát 180°
Nguồn cấp: 12V

IOT

DH-HAC-ME1200BP-LED

2MP HDCVI
Active Deterrence
Camera

1.230.000 đ

Cảm biến CMOS 1/2.7"
25/30fps@1080P
0,02Lux@F2.0, 2DNR, AGC, BLC, HLC
Ống kính cố định 3.6mm
Tích hợp cảm biến PIR tầm xa 10m, góc 110°,
đèn chớp LED, loại trừ báo động giả
Tầm xa hồng ngoại 20m
Nguồn cấp: 12V, chống nước IP67

DH-HAC-ME1400BP-PIR

4MP HDCVI
MotionEye
Camera

1.840.000 đ

Cảm biến CMOS 1/3"
25/30fps@4MP
0,03Lux@F2.0, 2DNR, AGC, BLC, HLC
Ống kính cố định 2.8mm
Hồng ngoại thông minh, tầm xa 20m
Cảm biến hồng ngoại phát hiện chuyển động
Phạm vi phát hiện 10m / 110°
Nguồn cấp: 12V, chống nước IP67

DH-HAC-ME1500BP-LED

5MP HDCVI
Active Deterrence
Camera

1.530.000 đ

Cảm biến CMOS 1/2.7"
20fps@5MP
0,02Lux@F2.0, 2DNR, AGC, BLC, HLC
Ống kính cố định 3.6mm/2.8mm
Tích hợp cảm biến PIR tầm xa 10m, góc 110°,
đèn chớp LED, loại trừ báo động giả
Tầm xa hồng ngoại 20m
Nguồn cấp: 12V, chống nước IP67

DH-HAC-ME1200EP-LED

2MP HDCVI
Active Deterrence
Camera

1.184.000 đ

Cảm biến CMOS 1/2.7"
25/30fps@1080P
0,02Lux@F2.0, DWDR, 2DNR, AGC, BLC, HLC
Ống kính cố định 3.6mm/2.8mm
Tích hợp cảm biến PIR tầm xa 10m, góc 110°,
đèn chớp LED, loại trừ báo động giả
Tầm xa hồng ngoại 20m
Nguồn cấp: 12V, chống nước IP67

DH-HAC-ME1500EP-LED

5MP HDCVI
Active Deterrence
Camera

1.530.000 đ

Cảm biến CMOS 1/2.7"
20fps@5MP
0,02Lux@F2.0, DWDR, 2DNR, AGC, BLC, HLC
Ống kính cố định 3.6mm/2.8mm
Tích hợp cảm biến PIR tầm xa 10m, góc 110°,
đèn chớp LED, loại trừ báo động giả
Tầm xa hồng ngoại 20m
Nguồn cấp: 12V, chống nước IP67

DH-HAC-ME1500DP

5MP HDCVI
Active Deterrence
Camera

1.880.000 đ

5 MPixel cảm biến CMOS kích thước 1/2.7"
20fps@5MP
0,02Lux@F2.0, DWDR, 2DNR, AGC, BLC, HLC
Cảm biến PIR
Tích hợp còi và đèn FLASH cảnh báo
Ống kính 2.8mm
Tầm xa hồng ngoại 20m
Nguồn cấp: 12V, chống nước IP67

HDCVI RECORDER



DH-XVR1A04



4 Channel Penta-brid
1080N/720P Cooper 1U
Digital Video Recorder
2.222.000 đ

Chuẩn nén H264
Hỗ trợ camera 2MP
Hỗ trợ camera CVI/AHD/TVI/CVBS
Thêm tối đa 4+1 kênh IP,
Hỗ trợ 1 ổ cứng 6TB
DC12V - 1.5A

DH-XVR1A08



8 Channel Penta-brid
1080N/720P Cooper 1U
Digital Video Recorder
2.860.000 đ

Chuẩn nén H264
Hỗ trợ camera 2MP
Hỗ trợ camera CVI/AHD/TVI/CVBS
Thêm tối đa 8+2 kênh IP,
Hỗ trợ 1 ổ cứng 6TB
DC12V - 1.5A

720P NON-REALTIME

DH-XVR4104C-X1



4 Channel Penta-brid
720P Smart 1U Digital
Video Recorder
2.860.000 đ

Chuẩn nén H265+/H265
Hỗ trợ camera CVI/AHD/TVI/CVBS
Thêm tối đa 4+1 kênh IP
Hỗ trợ 1 ổ cứng 6TB
DC12V - 1.5A

DH-XVR4108C-X1



8 Channel Penta-brid
720P Smart 1U Digital
Video Recorder
3.520.000 đ

Chuẩn nén H265+/H265
Hỗ trợ camera CVI/AHD/TVI/CVBS
Thêm tối đa 8+2 kênh IP
Hỗ trợ 1 ổ cứng 6TB
DC12V - 1.5A

720P NON-REALTIME

DH-XVR4116HS-X



16 Channel Penta-brid
720P Compact 1U
Digital Video Recorder
5.170.000 đ

Chuẩn nén H265
Hỗ trợ camera CVI/AHD/TVI/CVBS
Thêm tối đa 16+2 kênh IP
Hỗ trợ 1 ổ cứng 10TB
DC12V - 2A

DH-XVR4232AN-X



32 Channel Penta-brid
720P Digital
Video Recorder
12.320.000 đ

Chuẩn nén H265
Hỗ trợ camera CVI/AHD/TVI/CVBS
Chuyển đổi 16 kênh IP
Hỗ trợ 2 ổ cứng 10TB
DC12V - 5A

1080P NON-REALTIME

DH-XVR5104HS-X1



4 Channel Penta-brid
1080P Compact 1U
Digital Video Recorder
3.100.000 đ

Chuẩn nén H265/H265+
Hỗ trợ camera 5MP
Hỗ trợ camera CVI/AHD/TVI/CVBS
Thêm tối đa 4+2 kênh IP
Hỗ trợ 1 ổ cứng 6TB
DC12V - 1.5A

DH-XVR5108HS-X



8 Channel Penta-brid
1080P Smart 1U
Digital Video Recorder
4.840.000 đ

Chuẩn nén H265/H265+
Hỗ trợ camera 5MP
Hỗ trợ camera CVI/AHD/TVI/CVBS
Thêm tối đa 8+4 kênh IP
Hỗ trợ 1 ổ cứng 10TB
DC12V - 2A

DH-XVR5116HS-X



16 Channel Penta-brid
1080P Compact 1U
Digital Video Recorder
7.238.000 đ

Chuẩn nén H265/H265+
Hỗ trợ camera 5MP
Hỗ trợ camera CVI/AHD/TVI/CVBS
Thêm tối đa 16+8 kênh IP
Hỗ trợ 1 ổ cứng 10TB
DC12V - 2A

DH-XVR5216AN-X



16 Channel Penta-brid
1080P Digital
Video Recorder
10.340.000 đ

Chuẩn nén H265/H265+
Hỗ trợ camera 5MP
Hỗ trợ camera CVI/AHD/TVI/CVBS
Thêm tối đa 16+8 kênh IP
Hỗ trợ 2 ổ cứng 10TB
DC12V - 4A

DH-XVR5232AN-X



32 Channel Penta-brid
1080P Digital
Video Recorder
17.270.000 đ

Chuẩn nén H265/H265+
Hỗ trợ camera 5MP
Hỗ trợ camera CVI/AHD/TVI/CVBS
Hỗ trợ 32 kênh IP
Hỗ trợ 2 ổ cứng 10TB
DC12V - 5A

DH-XVR5432L-X



32 Channel Penta-brid
1080P 1.5U Digital
Video Recorder
26.660.000 đ

Chuẩn nén H265/H265+
Hỗ trợ camera 5MP
Hỗ trợ camera CVI/AHD/TVI/CVBS
Hỗ trợ 32 kênh IP
Hỗ trợ 4 ổ cứng 10TB
AC100V - 240V, 50/60Hz

DH-XVR5104C-4KL-X



4 Channel Penta-brid
4K Smart 1U Digital
Video Recorder
4.650.000 đ

Chuẩn nén H265/H265+
Hỗ trợ camera 4K
Hỗ trợ camera CVI/AHD/TVI/CVBS
Hỗ trợ 4+2 kênh IP
Hỗ trợ 1 ổ cứng 10TB
DC12V - 2A

DH-XVR5104H-4KL-X



4 Channel Penta-brid
4K Mini 1U Digital
Video Recorder
4.940.000 đ

Chuẩn nén H265/H265+
Hỗ trợ camera 4K
Hỗ trợ camera CVI/AHD/TVI/CVBS
Hỗ trợ 4+2 kênh IP
Hỗ trợ 1 ổ cứng 10TB
DC12V - 2A

DH-XVR5104HS-4KL-X



4 Channel Penta-brid
4K Compact 1U
Digital Video Recorder
4.230.000 đ

Chuẩn nén H265/H265+
Hỗ trợ camera 4K
Hỗ trợ camera CVI/AHD/TVI/CVBS
Hỗ trợ 4+2 kênh IP
Hỗ trợ 1 ổ cứng 10TB
DC12V - 2A

DH-XVR5108H-4KL-X



8 Channel Penta-brid
4K Mini 1U Digital
Video Recorder
6.768.000 đ

Chuẩn nén H265/H265+
Hỗ trợ camera 4K
Hỗ trợ camera CVI/AHD/TVI/CVBS
Hỗ trợ 8+4 kênh IP
Hỗ trợ 1 ổ cứng 10TB
DC12V - 2A

DH-XVR5108HS-4KL-X



8 Channel Penta-brid
4K Compact 1U Digital
Video Recorder
7.308.000 đ

Chuẩn nén H265/H265+
Hỗ trợ camera 4K
Hỗ trợ camera CVI/AHD/TVI/CVBS
Hỗ trợ 8+4 kênh IP
Hỗ trợ 1 ổ cứng 10TB
DC12V - 2A

DH-XVR5116H-4KL-X



16 Channel Penta-brid
4K Mini 1U Digital
Video Recorder
10.720.000 đ

Chuẩn nén H265/H265+
Hỗ trợ camera 4K
Hỗ trợ camera CVI/AHD/TVI/CVBS
Hỗ trợ 16+8 kênh IP
Hỗ trợ 1 ổ cứng 10TB
DC12V - 3A

DH-XVR5208AN-4KL-X



8 Channel Penta-brid
4K 1U Digital
Video Recorder
8.178.000 đ

Chuẩn nén H265/H265+
Hỗ trợ camera 4K
Hỗ trợ camera CVI/AHD/TVI/CVBS
Hỗ trợ 8+4 kênh IP
Hỗ trợ 2 ổ cứng 10TB
DC12V - 4A

DH-XVR5216AN-4KL-X



16 Channel Penta-brid
4K 1U Digital
Video Recorder
12.600.000 đ

Chuẩn nén H265/H265+
Hỗ trợ camera 4K
Hỗ trợ camera CVI/AHD/TVI/CVBS
Hỗ trợ 16+8 kênh IP
Hỗ trợ 2 ổ cứng 10TB
DC12V - 5A

DH-XVR7104HE-4KL-X



4 Channel Penta-brid
4K Mini 1U Digital
Video Recorder
7.050.000 đ

Chuẩn nén H265/H265+
Hỗ trợ camera 4K
Hỗ trợ tính năng IOT và POS
Hỗ trợ camera CVI/AHD/TVI/CVBS
Thêm tối đa 4+4 kênh IP
Hỗ trợ 1 ổ cứng 10TB
DC12V - 2A

DH-XVR7108HE-4KL-X



8 Channel Penta-brid
4K Mini 1U Digital
Video Recorder
8.600.000 đ

Chuẩn nén H265/H265+
Hỗ trợ camera 4K
Hỗ trợ tính năng IOT và POS
Hỗ trợ camera CVI/AHD/TVI/CVBS
Thêm tối đa 8+8 kênh IP
Hỗ trợ 1 ổ cứng 10TB
DC12V - 2A

DH-XVR7116HE-4KL-X



16 Channel Penta-brid
4K Mini 1U Digital
Video Recorder
13.350.000 đ

Chuẩn nén H265/H265+
Hỗ trợ camera 4K
Hỗ trợ tính năng IOT và POS
Hỗ trợ camera CVI/AHD/TVI/CVBS
Thêm tối đa 16+16 kênh IP
Hỗ trợ 1 ổ cứng 10TB
DC12V - 3A

DH-XVR7208A-4K-X



8 Channel Penta-brid
4K 1U Digital
Video Recorder
13.350.000 đ

Chuẩn nén H265/H265+
Hỗ trợ camera 4K
Hỗ trợ tính năng IOT và POS
Hỗ trợ camera CVI/AHD/TVI/CVBS
Thêm tối đa 8+8 kênh IP
Hỗ trợ 2 ổ cứng 10TB
DC12V - 5A

PRO - H264+

DH-XVR5216AN-4KL



16 Channel Penta-brid
4K 1U Digital
Video Recorder
10.890.000 đ

Chuẩn nén H264/H264+
Hỗ trợ camera 4K
Hỗ trợ camera CVI/AHD/TVI/CVBS
Hỗ trợ 16+8 kênh IP
Hỗ trợ 2 ổ cứng 8TB
DC12V - 5A

AI RECORDER

DH-XVR5104H-I



4 Channel Penta-brid
1080P Mini 1U Digital
Video Recorder
LIÊN HỆ

Chuẩn nén H265+
Hỗ trợ camera 5MP
Tính năng SMD Plus
Hỗ trợ camera CVI/AHD/TVI/CVBS
Thêm tối đa 4+2 kênh IP
Hỗ trợ 1 ổ cứng 6TB
DC12V - 1.5A

DH-XVR5108H-I



8 Channel Penta-brid
1080P Mini 1U Digital
Video Recorder
LIÊN HỆ

Chuẩn nén H265/H265+
Hỗ trợ camera 5MP
Tính năng SMD Plus
Hỗ trợ camera CVI/AHD/TVI/CVBS
Thêm tối đa 8+4 kênh IP
Hỗ trợ 1 ổ cứng 10TB
DC12V - 2A

DH-XVR5116H-I



16 Channel Penta-brid
1080P Mini 1U Digital
Video Recorder
LIÊN HỆ

Chuẩn nén H265/H265+
Hỗ trợ camera 5MP
Tính năng SMD Plus
Hỗ trợ camera CVI/AHD/TVI/CVBS
Thêm tối đa 16+8 kênh IP
Hỗ trợ 1 ổ cứng 10TB
DC12V - 2A

DH-XVR7104HE-4KL-I



4 Channel Penta-brid
4K Mini 1U Digital
Video Recorder
LIÊN HỆ

Chuẩn nén H265/H265+
Hỗ trợ camera 4K
Hỗ trợ tính năng SMD Plus, IOT và POS
Hỗ trợ camera CVI/AHD/TVI/CVBS
Thêm tối đa 4+4 kênh IP,
Hỗ trợ 1 ổ cứng 10TB
DC12V - 2A

DH-XVR7108HE-4KL-I



8 Channel Penta-brid
4K Mini 1U Digital
Video Recorder
LIÊN HỆ

Chuẩn nén H265/H265+
Hỗ trợ camera 4K
Hỗ trợ tính năng SMD Plus, IOT và POS
Hỗ trợ camera CVI/AHD/TVI/CVBS
Thêm tối đa 8+8 kênh IP,
Hỗ trợ 1 ổ cứng 10TB
DC12V - 2A

DH-XVR7116HE-4KL-I



16 Channel Penta-brid
4K Mini 1U Digital
Video Recorder
LIÊN HỆ

Chuẩn nén H265/H265+
Hỗ trợ camera 4K
Hỗ trợ tính năng SMD Plus, IOT và POS
Hỗ trợ camera CVI/AHD/TVI/CVBS
Thêm tối đa 16+16 kênh IP,
Hỗ trợ 1 ổ cứng 10TB
DC12V - 3A

IP

CAMERA & RECORDER



DSS 2MP H.265

DS2230SFIP-S2



2MP IR Bullet
Network Camera

1.870.000 đ

2 MPixel cảm biến CMOS kích thước 1/2.7"
ROI, Smart H265
25/30fps@1080P
0,01Lux@F2.0, DWDR, 3DNR, AGC, BLC
Ống kính 3.6mm (2.8mm), IP67
Hồng ngoại 30m. DC12V/ PoE

DS2230TDIP-S2



2MP IR Eyeball
Network Camera

1.870.000 đ

2 MPixel cảm biến CMOS kích thước 1/2.7"
ROI, Smart H265
25/30fps@1080P
0,01Lux@F2.0, DWDR, 3DNR, AGC, BLC
Ống kính 3.6mm (2.8mm), IP67
Hồng ngoại 30m. DC12V/ PoE

DS2230RDIP-S2



2MP IR Dome
Network Camera

1.870.000 đ

2 MPixel cảm biến CMOS kích thước 1/2.7"
ROI, Smart H265
25/30fps@1080P
0,01Lux@F2.0, DWDR, 3DNR, AGC, BLC
Ống kính 3.6mm (2.8mm), IP67
Hồng ngoại 30m. DC12V/ PoE

DSS 4MP H.265 WDR

DS2431SFIP-S2



4MP IR Bullet
Network Camera

2.400.000 đ

4 MPixel cảm biến CMOS kích thước 1/3"
ROI, Smart H265
20fps@2688 x 1520
0,03Lux@F2.0, WDR, 3DNR, AGC, BLC
Ống kính 3.6mm (2.8mm), IP67
Hồng ngoại 30m. DC12V/ POE

DS2431TDIP-S2



4MP IR Eyeball
Network Camera

2.400.000 đ

4 MPixel cảm biến CMOS kích thước 1/3"
ROI, Smart H265
20fps@2688 x 1520
0,03Lux@F2.0, WDR, 3DNR, AGC, BLC
Ống kính 3.6mm (2.8mm), IP67
Hồng ngoại 30m. DC12V/ POE

DS2431RDIP-S2



4MP IR Dome
Network Camera

2.400.000 đ

4 MPixel cảm biến CMOS kích thước 1/3"
ROI, Smart H265
20fps@2688 x 1520
0,03Lux@F2.0, WDR, 3DNR, AGC, BLC
Ống kính 3.6mm (2.8mm), IP67
Hồng ngoại 30m. DC12V/ POE

ENTRY 2MP H.265

DH-IPC-HFW1230SP-S4



2MP IR Bullet
Network Camera

2.100.000 đ

2 MPixel cảm biến CMOS kích thước 1/2.7"
ROI, Smart H265
25/30fps@1080P
0,01Lux@F2.0, DWDR, 3DNR, AGC, BLC
Hỗ trợ DSSDDNS, P2P
Ống kính 3.6mm (2.8mm), IP67
Hồng ngoại 30m. DC12V/ POE

DH-IPC-HDW1230SP-S4



2MP IR Eyeball
Network Camera

2.100.000 đ

2 MPixel cảm biến CMOS kích thước 1/2.7"
ROI, Smart H265
25/30fps@1080P
0,01Lux@F2.0, DWDR, 3DNR, AGC, BLC
Hỗ trợ DSSDDNS
Ống kính 3.6mm (2.8mm), IP67
Hồng ngoại 30m. DC12V/ POE

DH-IPC-HDBW1230EP-S4



2MP IR Dome
Network Camera

2.530.000 đ

2 MPixel cảm biến CMOS kích thước 1/2.7"
ROI, Smart H265
25/30fps@1080P
0,01Lux@F2.0, DWDR, 3DNR, AGC, BLC
Ống kính 3.6mm (2.8mm), IP67, IK10
Hồng ngoại 30m. DC12V/ POE

ENTRY 4MP H.265 WDR

DH-IPC-HFW1431SP-S4



4MP WDR IR
Mini-Bullet
Network Camera

2.380.000 đ

4 MPixel cảm biến CMOS kích thước 1/3"
ROI, Smart H265+
20fps@2688 x 1520
0,03Lux@F2.0, WDR, 3DNR, AGC, BLC
Hỗ trợ DSSDDNS
Ống kính 3.6mm (2.8mm), IP67
Hồng ngoại 30m. DC12V/ PoE

DH-IPC-HDW1431SP-S4



4MP WDR IR
Eyeball
Network Camera

2.380.000 đ

4 MPixel cảm biến CMOS kích thước 1/3"
ROI, Smart H265+
20fps@2688 x 1520
0,03Lux@F2.0, WDR, 3DNR, AGC, BLC
Hỗ trợ DSSDDNS
Ống kính 3.6mm (2.8mm), IP67
Hồng ngoại 30m. DC12V/ PoE

DH-IPC-HDBW1431EP-S4



4MP WDR IR
Mini-Dome
Network Camera

2.481.600 đ

4 MPixel cảm biến CMOS kích thước 1/3"
ROI, Smart H265+
20fps@2688 x 1520
0,03Lux@F2.0, WDR, 3DNR, AGC, BLC
Hỗ trợ DSSDDNS
Ống kính 3.6mm (2.8mm), IP67, IK10
Hồng ngoại 30m. DC12V/ PoE

LITE 2MP H.265 STARLIGHT

DH-IPC-HFW2230SP-S-S2



**2MP Lite IR
Fixed-focal Bullet
Network Camera
2.420.000 đ**

2 MPixel cảm biến CMOS kích thước 1/2.7"
ROI, Smart H265+. Hỗ trợ DSSDDNS
Starlight camera 25/30fps@1080P
0,005Lux@F1.6, DWDR, 3DNR, AGC, BLC
IVS: Intrusion, Tripwire
Hỗ trợ khe cắm thẻ nhớ 256GB
Ống kính 3.6mm, IP67
LED Hồng ngoại 30m. DC12V/ PoE

DH-IPC-HDBW2230EP-S-S2



**2MP Lite IR
Fixed-focal Dome
Network Camera
2.500.000 đ**

2 MPixel cảm biến CMOS kích thước 1/2.7"
ROI, Smart H265+
Starlight camera, 25/30fps@1080P
0,005Lux@F1.6, DWDR, 3DNR, AGC, BLC
IVS: Intrusion, Tripwire
Hỗ trợ khe cắm thẻ nhớ 256GB
Ống kính 3.6mm. IP67, IK10
LED Hồng ngoại 30m. DC12V/ PoE

DH-IPC-HDW2230TP-AS-S2



**2MP Lite IR
Fixed-focal Eyeball
Network Camera
2.420.000 đ**

2 MPixel cảm biến CMOS kích thước 1/2.7"
ROI, Smart H265+. Hỗ trợ DSSDDNS
Starlight camera, 25/30fps@1080P
0,005Lux@F1.6, DWDR, 3DNR, AGC, BLC
IVS: Intrusion, Tripwire
Hỗ trợ khe cắm thẻ nhớ 256GB
Ống kính 3.6mm. IP67
Tích hợp Mic. LED Hồng ngoại 30m. DC12V/ PoE

LITE 2MP H.265 WDR STARLIGHT

DH-IPC-HFW2231SP-S-S2



**2MP Lite IR
Fixed-focal Bullet
Network Camera
2.700.000 đ**

2 MPixel cảm biến CMOS kích thước 1/2.8"
ROI, Smart H265+
Starlight camera, 25/30fps@1080P
0,002Lux@F1.6. WDR, 3DNR, AGC, BLC
IVS: Intrusion, Tripwire
Hỗ trợ khe cắm thẻ nhớ 256GB
Ống kính 3.6mm, IP67
LED Hồng ngoại 30m. DC12V/ PoE

DH-IPC-HDBW2231EP-S-S2



**2MP Lite IR
Fixed-focal Dome
Network Camera
2.800.000 đ**

2 MPixel cảm biến CMOS kích thước 1/2.8"
ROI, Smart H265+
Starlight camera, 25/30fps@1080P
0,002Lux@F1.6. WDR, 3DNR, AGC, BLC
IVS: Intrusion, Tripwire
Hỗ trợ khe cắm thẻ nhớ 256GB
Ống kính 3.6mm, IP67, IK10
LED hồng ngoại 30m. DC12V/ PoE

DH-IPC-HDW2231TP-AS-S2



**2MP Lite IR
Fixed-focal Eyeball
Network Camera
2.700.000 đ**

2 MPixel cảm biến CMOS kích thước 1/2.8"
ROI, Smart H265+
Starlight camera, 25/30fps@1080P
0,002Lux@F1.6. WDR, 3DNR, AGC, BLC
IVS: Intrusion, Tripwire
Hỗ trợ khe cắm thẻ nhớ 256GB
Ống kính 3.6mm, IP67. Tích hợp Mic
LED hồng ngoại 30m. DC12V/ PoE

DH-IPC-HFW2231TP-AS-S2



**2MP Lite IR
Fixed-focal Bullet
Network Camera
3.110.000 đ**

2 MPixel cảm biến CMOS kích thước 1/2.8"
ROI, Smart H265+. Hỗ trợ DSSDDNS
Starlight camera, 25/30fps@1080P
0,002Lux@F1.6. WDR, 3DNR, AGC, BLC
IVS: Intrusion, Tripwire
Hỗ trợ khe cắm thẻ nhớ 256GB
1/1 audio in/out. 1/1 alarm in/out
Ống kính 3.6mm, IP67, IK10 (Optional)
Led hồng ngoại 80m. DC12V/ PoE

DH-IPC-HDBW2231FP-AS-S2



**2MP Lite IR
Fixed-focal Dome
Network Camera
3.200.000 đ**

Độ phân giải 2MP cảm biến CMOS 1/2.8"
STARLIGHT chuẩn nén hình ảnh H.265+, 25/30fps@1080P,
Độ nhạy sáng tối thiểu 0.002 Lux@F1.6
Chống ngược sáng WDR, ICR, BLC, HLC, 3D-DNR
Ống kính 2.8mm
Tích hợp Mic. 1/1 audio in/out. 1/1 alarm in/out
Phát hiện thông minh: Hàng rào ảo, Xâm nhập.
Hồng ngoại 30m. Chuẩn chống nước IP67, chống va đập IK10
Hỗ trợ khe cắm thẻ nhớ 256GB
Điện áp 12V DC/PoE

DH-IPC-HFW2231MP-AS-I2-B-S2



**2MP Lite IR
Fixed-focal Bullet
Network Camera
3.290.000 đ**

2 Megapixel cảm biến CMOS kích thước 1/2.8",
Max 25/30fps@1080P; Chuẩn nén hình ảnh H.265+
Công nghệ Starlight. Độ nhạy sáng tối thiểu 0.002Lux@F1.6
Chống ngược sáng WDR(120dB), AWB, AGC, BLC, 3D-DNR
Hồng ngoại thông minh: tầm xa 50m (6mm) và 30m (3.6mm)
Ống kính cố định 3.6mm(2.8mm). IP67
Điện áp DC12V hoặc PoE (802.3af), công suất 9.9W
2/2 Alarm in/out, 1/1 audio in/out
Hỗ trợ khe cắm thẻ nhớ Micro SD lên đến 256Gb

DH-IPC-HFW4231TP-S-S4



**2MP Starlight
IR Bullet
Network Camera
3.630.000 đ**

Cảm biến STARVIS™ CMOS 1/2.8", Starlight
Chuẩn nén H.265 & H.264
25/30fps@1080P (1920x1080)
120dB WDR, ICR, 3DNR, AWB, AGC, BLC
Hỗ trợ DSSDDNS
Ống kính cố định 3.6mm (tùy chỉnh 6/8/12mm)
Hồng ngoại tầm xa 80m
Tích hợp khe cắm thẻ nhớ Micro SD
DC12V/ PoE, IP67, IK10

DH-IPC-HDW2231TP-ZS-S2



**2MP Lite IR
Vari-focal Eyeball
Network Camera
6.392.000 đ**

2 MPixel cảm biến CMOS kích thước 1/2.8"
ROI, Smart H265+. Hỗ trợ DSSDDNS
Starlight camera, 25/30fps@1080P
0,002Lux@F1.5. WDR, 3DNR, AGC, BLC
IVS: Intrusion, Tripwire
Hỗ trợ khe cắm thẻ nhớ 256GB
Ống kính 2.7 - 13.5mm, IP67
LED hồng ngoại 40m. DC12V/ PoE

DH-IPC-HFW2231TP-ZS-S2



**2MP Lite IR
Vari-focal Bullet
Network Camera
6.392.000 đ**

2 MPixel cảm biến CMOS kích thước 1/2.8"
ROI, Smart H265+. Hỗ trợ DSSDDNS
Starlight camera, 25/30fps@1080P
0,002Lux@F1.5. WDR, 3DNR, AGC, BLC
IVS: Intrusion, Tripwire
Hỗ trợ khe cắm thẻ nhớ 256GB
Ống kính 2.7 - 13.5mm, IP67, IK10 (Optional)
LED hồng ngoại 60m. DC12V/ PoE

LITE 4MP H.265 WDR STARLIGHT

DH-IPC-HFW2431SP-S-S2



4MP Lite IR
Fixed-focal Bullet
Network Camera
2.900.000 đ

4 MPixel cảm biến CMOS kích thước 1/3"
ROI, Smart H265+. Hỗ trợ DSSDDNS
Starlight camera, 20fps@4MP
0,008Lux@F1.6. WDR, 3DNR, AGC, BLC
IVS: Intrusion, Tripwire
Hỗ trợ khe cắm thẻ nhớ 256GB
Ống kính 3.6mm, IP67
LED hồng ngoại 30m. DC12V/ PoE

DH-IPC-HDBW2431EP-S-S2



4MP Lite IR
Fixed-focal Dome
Network Camera
2.900.000 đ

4 MPixel cảm biến CMOS kích thước 1/3"
ROI, Smart H265+. Hỗ trợ DSSDDNS
Starlight camera, 20fps@4MP
0,008Lux@F1.6. WDR, 3DNR, AGC, BLC
IVS: Intrusion, Tripwire
Hỗ trợ khe cắm thẻ nhớ 256GB
Ống kính 3.6mm, IP67, IK10
LED hồng ngoại 30m. DC12V/ PoE

DH-IPC-HDW2431TP-AS-S2



4MP Lite IR
Fixed-focal Eyeball
Network Camera
2.900.000 đ

4 MPixel cảm biến CMOS kích thước 1/3"
ROI, Smart H265+. Hỗ trợ DSSDDNS
Starlight camera, 20fps@4MP
0,008Lux@F1.6. WDR, 3DNR, AGC, BLC
IVS: Intrusion, Tripwire
Hỗ trợ khe cắm thẻ nhớ 256GB
Ống kính 3.6mm, IP67
Tích hợp Mic
LED hồng ngoại 30m. DC12V/ PoE

DH-IPC-HFW2431TP-AS-S2



4MP Lite IR
Fixed-focal Bullet
Network Camera
3.290.000 đ

4 MPixel cảm biến CMOS kích thước 1/3"
ROI, Smart H265+. Hỗ trợ DSSDDNS
Starlight camera, 20fps@4MP
0,008Lux@F1.6. WDR, 3DNR, AGC, BLC
IVS: Intrusion, Tripwire
1/1 audio in/out, 1/1 alarm in/out
Hồng ngoại 80m. Ống kính 3.6mm, IP67, IK10 (Optional)
Hỗ trợ khe cắm thẻ nhớ 256GB. DC12V DC/PoE (802.3af)

DH-IPC-HDBW2431FP-AS-S2



4MP Lite IR
Fixed-focal Dome
Network Camera
4.700.000 đ

4 MPixel cảm biến CMOS kích thước 1/3"
ROI, Smart H265+. Hỗ trợ DSSDDNS
Starlight camera, 20fps@4MP
0,008Lux@F1.6. WDR, 3DNR, AGC, BLC
IVS: Intrusion, Tripwire
Tích hợp Mic, 1/1 audio in/out, 1/1 alarm in/out
Hồng ngoại 30m. Ống kính 2.8mm, IP67, IK10 (Optional)
Hỗ trợ khe cắm thẻ nhớ 256GB. DC12V DC/PoE (802.3af)

DH-IPC-HFW2431TP-ZS-S2



4MP Lite IR
Fixed-focal Bullet
Network Camera
7.050.000 đ

4 MPixel cảm biến CMOS kích thước 1/3"
ROI, Smart H265+. Hỗ trợ DSSDDNS
Starlight camera, 20fps@4MP
0,008Lux@F1.5. WDR, 3DNR, AGC, BLC
IVS: Intrusion, Tripwire
Hỗ trợ khe cắm thẻ nhớ 256GB
Ống kính 2.7 - 13.5mm, IP67, IK10 (Optional)
LED hồng ngoại 60m. DC12V/ PoE

LITE 5MP H.265 WDR STARLIGHT

DH-IPC-HFW2531SP-S-S2



5MP Lite IR
Fixed-focal Bullet
Network Camera
4.180.000 đ

5 MPixel cảm biến CMOS kích thước 1/2.7"
ROI, Smart H265+. Hỗ trợ DSSDDNS
Starlight camera, 20fps@5MP
0,008Lux@F1.6. WDR, 3DNR, AGC, BLC
IVS: Intrusion, Tripwire
Hỗ trợ khe cắm thẻ nhớ 256GB
Ống kính 3.6mm, IP67
LED hồng ngoại 30m. DC12V/ PoE

DH-IPC-HDBW2531EP-S-S2



5MP Lite IR
Fixed-focal Dome
Network Camera
4.180.000 đ

5 MPixel cảm biến CMOS kích thước 1/2.7"
ROI, Smart H265+. Hỗ trợ DSSDDNS
Starlight camera, 20fps@5MP
0,008Lux@F1.6. WDR, 3DNR, AGC, BLC
IVS: Intrusion, Tripwire
Hỗ trợ khe cắm thẻ nhớ 256GB
Ống kính 3.6mm, IP67, IK10
LED hồng ngoại 30m. DC12V/ PoE

DH-IPC-HDW2531TP-AS-S2



5MP Lite IR
Fixed-focal Eyeball
Network Camera
4.180.000 đ

5 MPixel cảm biến CMOS kích thước 1/2.7"
ROI, Smart H265+. Hỗ trợ DSSDDNS
Starlight camera, 20fps@5MP
0,008Lux@F1.6. WDR, 3DNR, AGC, BLC
IVS: Intrusion, Tripwire
Hỗ trợ khe cắm thẻ nhớ 256GB
Ống kính 3.6mm, IP67. Tích hợp Mic
LED hồng ngoại 40m. DC12V/ PoE

DH-IPC-HFW2531TP-ZS-S2



5MP Lite IR
Vari-focal Bullet
Network Camera
8.084.000 đ

5 MPixel cảm biến CMOS kích thước 1/2.7"
ROI, Smart H265+. Hỗ trợ DSSDDNS
Starlight camera, 20fps@5MP
0,008Lux@F1.5. WDR, 3DNR, AGC, BLC
IVS: Intrusion, Tripwire
Hỗ trợ khe cắm thẻ nhớ 256GB
Ống kính 2.7 - 13.5mm, IP67
LED hồng ngoại 60m. DC12V/ PoE

DH-IPC-HDBW2531RP-ZAS-S2



5MP Lite IR
Vari-focal Dome
Network Camera
8.084.000 đ

5 MPixel cảm biến CMOS kích thước 1/2.7"
ROI, Smart H265+. Hỗ trợ DSSDDNS
Starlight camera, 20fps@5MP
0,008Lux@F1.5. WDR, 3DNR, AGC, BLC
IVS: Intrusion, Tripwire
Hỗ trợ khe cắm thẻ nhớ 256GB
1/1 Audio in/out. 1/1 Alarm in/out
Ống kính 2.7 - 13.5mm, IP67, IK10
LED hồng ngoại 40m. DC12V/ PoE

DH-IPC-HFW2531TP-ZAS-S2



5MP Lite IR
Vari-focal Bullet
Network Camera
8.366.000 đ

5 MPixel cảm biến CMOS kích thước 1/2.7"
ROI, Smart H265+. Hỗ trợ DSSDDNS
Starlight camera, 20fps@5MP
0,008Lux@F1.5. WDR, 3DNR, AGC, BLC
IVS: Intrusion, Tripwire
Hỗ trợ khe cắm thẻ nhớ 256GB
1/1 Audio in/out. 1/1 Alarm in/out
Ống kính 2.7 - 13.5mm, IP67
LED hồng ngoại 60m. DC12V/ PoE

LITE 8MP H.265 WDR STARLIGHT

DH-IPC-HFW2831SP-S-S2



8 MP Lite IR
Fixed-focal Bullet
Network Camera

4.520.000 đ

8 MPixel cảm biến CMOS kích thước 1/2.7"
ROI, Smart H265+. Hỗ trợ DSSDDNS
Starlight camera 15fps@8MP
0,009Lux@F2.0, WDR, 3DNR, AGC, BLC
IVS: Intrusion, Tripwire
Hỗ trợ khe cắm thẻ nhớ 256GB
Ống kính 3.6mm, IP67
LED hồng ngoại 30m. DC12V/ PoE

DH-IPC-HDBW2831EP-S-S2



8 MP Lite IR
Fixed-focal Dome
Network Camera

4.520.000 đ

8 MPixel cảm biến CMOS kích thước 1/2.7"
ROI, Smart H265+. Hỗ trợ DSSDDNS
Starlight camera 15fps@8MP
0,009Lux@F2.0, WDR, 3DNR, AGC, BLC
IVS: Intrusion, Tripwire
Hỗ trợ khe cắm thẻ nhớ 256GB
Ống kính 3.6mm, IP67, IK10
LED hồng ngoại 30m. DC12V/ PoE

DH-IPC-HDW2831TP-AS-S2



8 MP Lite IR
Fixed-focal Eyeball
Network Camera

4.520.000 đ

8 MPixel cảm biến CMOS kích thước 1/2.7"
ROI, Smart H265+. Hỗ trợ DSSDDNS
Starlight camera 15fps@8MP
0,009Lux@F2.0, WDR, 3DNR, AGC, BLC
IVS: Intrusion, Tripwire
Hỗ trợ khe cắm thẻ nhớ 256GB
Ống kính 3.6mm, IP67
Tích hợp Mic
LED hồng ngoại 30m. DC12V/ PoE

DH-IPC-HFW2831TP-AS-S2



8 MP Lite IR
Fixed-focal Bullet
Network Camera

6.110.000 đ

8 MPixel cảm biến CMOS kích thước 1/2.7"
ROI, Smart H265+. Hỗ trợ DSSDDNS
Starlight camera 15fps@8MP
0,009Lux@F2.0, WDR, 3DNR, AGC, BLC
IVS: Intrusion, Tripwire
Hỗ trợ khe cắm thẻ nhớ 256GB
Ống kính 3.6mm, IP67, IK10
Alarm 1/1 in/out. Audio /1/ in/out
LED hồng ngoại 80m. DC12V/ PoE

DH-IPC-HDBW2831RP-ZAS-S2



8MP Lite IR
Vari-focal Dome
Network Camera

7.820.000 đ

8 MPixel cảm biến CMOS kích thước 1/2.7"
ROI, Smart H265+. Hỗ trợ DSSDDNS
Starlight camera 15fps@8MP
0,008Lux@F1.5, WDR, 3DNR, AGC, BLC
IVS: Intrusion, Tripwire
Hỗ trợ khe cắm thẻ nhớ 256GB
Ống kính điều chỉnh 2.7 mm-13.5 mm, IP67, IK10
Alarm 1/1 in/out. Audio /1/ in/out
LED hồng ngoại 60m. DC12V/ PoE

DH-IPC-HFW2831TP-ZAS-S2



8MP Lite IR
Vari-focal Bullet
Network Camera

7.820.000 đ

8 MPixel cảm biến CMOS kích thước 1/2.7"
ROI, Smart H265+. Hỗ trợ DSSDDNS
Starlight camera 15fps@8MP
0,008Lux@F1.5, WDR, 3DNR, AGC, BLC
IVS: Intrusion, Tripwire
Hỗ trợ khe cắm thẻ nhớ 256GB
Ống kính điều chỉnh 2.7 mm-13.5 mm, IP67
Alarm 1/1 in/out. Audio /1/ in/out
LED hồng ngoại 60m. DC12V/ PoE

LITE 2MP & 4MP FULL COLOR

DH-IPC-HFW1239S1P-LED-S4



2MP Lite Full-color
Fixed-focal Bullet
Network Camera

2.350.000 đ

Tích hợp đèn LED trợ sáng. Cho hình ảnh có màu 24/7
2 MPixel cảm biến CMOS 1/2.7"
Full color H.265+, 25/30fps@1080P,
Độ nhạy sáng tối thiểu 0.005 Lux@F1.6
Chống ngược sáng DWDR, ICR, BLC,HLC, 3D-DNR
Ống kính 3.6mm
Khoảng cách đèn LED trợ sáng 15m
Chuẩn chống nước IP67
Điện áp 12V DC/PoE (802.3af)

DH-IPC-HDW1239T1P-LED-S4



2MP Lite Full-color
Fixed-focal Eyeball
Network Camera

2.350.000 đ

Tích hợp đèn LED trợ sáng. Cho hình ảnh có màu 24/7
2 MPixel cảm biến CMOS 1/2.7"
Full color H.265+, 25/30fps@1080P,
Độ nhạy sáng tối thiểu 0.005 Lux@F1.6
Chống ngược sáng DWDR, ICR, BLC,HLC, 3D-DNR
Ống kính 3.6mm
Khoảng cách đèn LED trợ sáng 15m
Chuẩn chống nước IP67
Điện áp 12V DC/PoE (802.3af)

DH-IPC-HDW2239TP-AS-LED-S2



2MP Lite Full-color
Fixed-focal Eyeball
Network Camera

3.290.000 đ

Tích hợp đèn LED trợ sáng. Cho hình ảnh có màu 24/7
2 MPixel cảm biến CMOS 1/2.8"
Full color H.265+, 25/30fps@1080P,
Độ nhạy sáng tối thiểu 0.0017 Lux@F1.0
Chống ngược sáng WDR, ICR, BLC,HLC, 3D-DNR
Ống kính 3.6mm. Tích hợp Mic
Phát hiện thông minh: Hàng rào ảo, Xâm nhập.
Khoảng cách đèn LED trợ sáng 30m. Chuẩn chống nước IP67
Hỗ trợ khe cắm thẻ nhớ 256GB
Điện áp 12V DC/PoE (802.3af)

DH-IPC-HFW2239SP-SA-LED-S2



2MP Lite Full-color
Fixed-focal Bullet
Network Camera

3.290.000 đ

Tích hợp đèn LED trợ sáng. Cho hình ảnh có màu 24/7
2 MPixel cảm biến CMOS 1/2.8"
Full color H.265+, 25/30fps@1080P,
Độ nhạy sáng tối thiểu 0.0017 Lux@F1.0
Chống ngược sáng WDR, ICR, BLC,HLC, 3D-DNR
Ống kính 3.6mm. Tích hợp Mic
Phát hiện thông minh: Hàng rào ảo, Xâm nhập.
Khoảng cách đèn LED trợ sáng 30m. Chuẩn chống nước IP67
Hỗ trợ khe cắm thẻ nhớ 256GB
Điện áp 12V DC/PoE (802.3af)

DH-IPC-HFW2239MP-AS-LED-B-S2



2MP Lite Full-color
Fixed-focal Bullet
Network Camera

3.760.000 đ

Tích hợp đèn LED trợ sáng. Cho hình ảnh có màu 24/7
2 MPixel cảm biến CMOS 1/2.8"
Full color H.265+, 25/30fps@1080P,
Độ nhạy sáng tối thiểu 0.0017 Lux@F1.0
Chống ngược sáng WDR, ICR, BLC,HLC, 3D-DNR
Ống kính 3.6mm. 1/1 audio in/out. 2/2 alarm in/out
Phát hiện thông minh: Hàng rào ảo, Xâm nhập.
Khoảng cách đèn LED trợ sáng 40m. Chuẩn chống nước IP67
Hỗ trợ khe cắm thẻ nhớ 256GB
Điện áp 12V DC/PoE (802.3af)

DH-IPC-HFW2239MP-AS-LED-S2



2MP Full-color
Bullet
Network Camera

LIÊN HỆ

2 MPixel cảm biến CMOS 1/2.8"
Full color H.265+, 25/30fps@1080P,
Độ nhạy sáng tối thiểu 0.0017 Lux@F1.0
Chống ngược sáng WDR, ICR, BLC,HLC, 3D-DNR
Ống kính 3.6mm. 1/1 audio in/out. 2/2 alarm in/out
Phát hiện thông minh: Hàng rào ảo, Xâm nhập.
Khoảng cách đèn LED trợ sáng 40m. Chuẩn chống nước IP67
Hỗ trợ khe cắm thẻ nhớ 256GB
Điện áp 12V DC/PoE (802.3af)

LITE 2MP & 4MP FULL COLOR

DH-IPC-HFW3249EP-AS-LED



2MP Full-color Warm
LED Bullet WizSense
Network Camera
5.080.000 đ

Tích hợp đèn LED trợ sáng. Cho hình ảnh có màu 24/7
2 MPixel cảm biến CMOS 1/2.8"
Full color H.265+, 2M 1080P @ 25/30 fps
Độ nhạy sáng tối thiểu 0.0015 Lux @ F1.0
Chống ngược sáng WDR, ICR, BLC, HLC, 3D-DNR
Ống kính 3.6mm. Tích hợp Mic
1/1 audio in/out. 1/1 alarm in/out
Công nghệ AI SMS plus: Tập trung nhận diện người và xe
Khoảng cách đèn LED trợ sáng 30m. Chuẩn chống nước IP67
Hỗ trợ khe cắm thẻ nhớ 256GB
Điện áp 12V DC/PoE (802.3af)

DH-IPC-HDW3249TMP-AS-LED



2MP Full-color Warm
LED Eyeball WizSense
Network Camera
4.700.000 đ

Tích hợp đèn LED trợ sáng. Cho hình ảnh có màu 24/7
2 MPixel cảm biến CMOS 1/2.8"
Full color H.265+, 2M 1080P @ 25/30 fps
Độ nhạy sáng tối thiểu 0.0015 Lux @ F1.0
Chống ngược sáng WDR, ICR, BLC, HLC, 3D-DNR
Ống kính 3.6mm. Tích hợp Mic.
Công nghệ AI SMS plus: Tập trung nhận diện người và xe
Khoảng cách đèn LED trợ sáng 30m. Chuẩn chống nước IP67
Hỗ trợ khe cắm thẻ nhớ 256GB
Điện áp 12V DC/PoE (802.3af)

DH-IPC-HFW2439SP-SA-LED-S2



4MP Full-color
Fixed-focal Bullet
Network Camera
3.480.000 đ

Tích hợp đèn LED trợ sáng. Cho hình ảnh có màu 24/7
4 MPixel cảm biến CMOS 1/3"
Full color H.265+, 4MP (2688 x 1520) @ 20fps
Độ nhạy sáng tối thiểu 0.004 Lux@F1.0
Chống ngược sáng WDR, ICR, BLC, HLC, 3D-DNR
Ống kính 3.6mm. Tích hợp Mic
Phát hiện thông minh: Hàng rào ảo, Xâm nhập.
Khoảng cách đèn LED trợ sáng 30m. Chuẩn chống nước IP67
Hỗ trợ khe cắm thẻ nhớ 256GB
Điện áp 12V DC/PoE (802.3af)

DH-IPC-HDW2439TP-AS-LED-S2



4MP Lite Full-color
Fixed-focal Eyeball
Network Camera
3.480.000 đ

Tích hợp đèn LED trợ sáng. Cho hình ảnh có màu 24/7
4 MPixel cảm biến CMOS 1/3"
Full color H.265+, 4MP (2688 x 1520) @ 20fps
Độ nhạy sáng tối thiểu 0.004 Lux@F1.0
Chống ngược sáng WDR, ICR, BLC, HLC, 3D-DNR
Ống kính 3.6mm. Tích hợp Mic
Phát hiện thông minh: Hàng rào ảo, Xâm nhập.
Khoảng cách đèn LED trợ sáng 30m. Chuẩn chống nước IP67
Hỗ trợ khe cắm thẻ nhớ 256GB
Điện áp 12V DC/PoE (802.3af)

DH-IPC-HFW2439MP-AS-LED-B-S2



4MP Lite Full-color
Fixed-focal Bullet
Network Camera
3.950.000 đ

Tích hợp đèn LED trợ sáng. Cho hình ảnh có màu 24/7
4 MPixel cảm biến CMOS 1/3"
Full color H.265+, 4MP (2688 x 1520) @ 20fps
Độ nhạy sáng tối thiểu 0.004 Lux@F1.0
Chống ngược sáng WDR, ICR, BLC, HLC, 3D-DNR
Ống kính 3.6mm. 1/1 audio in/out. 2/2 alarm in/out
Phát hiện thông minh: Hàng rào ảo, Xâm nhập.
Khoảng cách đèn LED trợ sáng 40m. Chuẩn chống nước IP67
Hỗ trợ khe cắm thẻ nhớ 256GB
Điện áp 12V DC/PoE (802.3af)

LITE AI 2MP

DH-IPC-HFW3241EP-AS



2MP IR Fixed-focal
Bullet WizSense
Network Camera
3.384.000 đ

2 MPixel cảm biến CMOS kích thước 1/2.8"
ROI, Smart H265+. Hỗ trợ DSSDDNS
Starlight camera, 25/30fps@1080P
0,002Lux@F1.6, WDR, 3DNR, AGC, BLC
Hỗ trợ khe cắm thẻ nhớ 256GB
SMD, IVS: Perimeter Protection
1/1 Audio in/out. 1/1 Alarm in/out
Tích hợp Mic
Ống kính 3.6mm (2.8mm), IP67
LED hồng ngoại 50m. DC12V/ POE

DH-IPC-HDBW3241EP-S



2MP IR Fixed-focal
Dome WizSense
Network Camera
3.290.000 đ

2 MPixel cảm biến CMOS kích thước 1/2.8"
ROI, Smart H265+. Hỗ trợ DSSDDNS
Starlight camera, 25/30fps@1080P
0,002Lux@F1.6, WDR, 3DNR, AGC, BLC
Hỗ trợ khe cắm thẻ nhớ 256GB
SMD, IVS: Perimeter Protection
Ống kính 3.6mm (2.8mm), IP67, IK10
LED hồng ngoại 50m. DC12V/ POE

DH-IPC-HDW3241TMP-AS



2MP IR Fixed-focal
Eyeball WizSense
Network Camera
3.196.000 đ

2 MPixel cảm biến CMOS kích thước 1/2.8"
ROI, Smart H265+. Hỗ trợ DSSDDNS
Starlight camera, 25/30fps@1080P
0,002Lux@F1.6, WDR, 3DNR, AGC, BLC
Hỗ trợ khe cắm thẻ nhớ 256GB
SMD, IVS: Perimeter Protection
Tích hợp Mic
Ống kính 3.6mm (2.8mm), IP67
LED hồng ngoại 50m. DC12V/ POE

DH-IPC-HFW3241MP-AS-I2



2MP IR Fixed-focal
Bullet WizSense
Network Camera
4.324.000 đ

2 MPixel cảm biến CMOS kích thước 1/2.8"
ROI, Smart H265+. Hỗ trợ DSSDDNS
Starlight camera, 25/30fps@1080P
0,002Lux@F1.6, WDR, 3DNR, AGC, BLC
Hỗ trợ khe cắm thẻ nhớ 256GB
SMD, IVS: Perimeter Protection
1/1 Audio in/out. 2/2 Alarm in/out
Ống kính 3.6mm (2.8mm, 6mm, 8mm, 12mm), IP67
LED hồng ngoại 80m. DC12V/ POE

DH-IPC-HDBW3241EP-AS



2MP IR Fixed-focal
Dome WizSense
Network Camera
3.666.000 đ

2 MPixel cảm biến CMOS kích thước 1/2.8"
ROI, Smart H265+. Hỗ trợ DSSDDNS
Starlight camera, 25/30fps@1080P
0,002Lux@F1.6, WDR, 3DNR, AGC, BLC
Hỗ trợ khe cắm thẻ nhớ 256GB
SMD, IVS: Perimeter Protection
1/1 Audio in/out. 1/1 Alarm in/out
Ống kính 3.6mm (2.8mm), IP67, IK10
LED hồng ngoại 50m. DC12V/ POE

DH-IPC-HDBW3241FP-AS-M



2MP IR Fixed-focal
Dome WizSense
Network Camera
3.290.000 đ

2 MPixel cảm biến CMOS kích thước 1/2.8"
ROI, Smart H265+. Hỗ trợ DSSDDNS
Starlight camera, 25/30fps@1080P
0,002Lux@F1.6, WDR, 3DNR, AGC, BLC
Hỗ trợ khe cắm thẻ nhớ 256GB
SMD, IVS: Perimeter Protection
Tích hợp Mic
Ống kính 3.6mm (2.8mm), IP67, IK10
LED hồng ngoại 50m. DC12V/ POE

LITE AI 2MP

DH-IPC-HFW3241EP-SA



2MP IR Fixed-focal
Bullet WizSense
Network Camera
LIÊN HỆ

Độ phân giải 2MP cảm biến CMOS 1/2.8"
STARLIGHT chuẩn nén hình ảnh H.265+, 25/30fps@1080P,
0,002Lux@F1.6, WDR, ICR, BLC,HLC, 3D-DNR
Ống kính 3.6mm
Tích hợp Mic
Tính năng SMD plus : Tập trung nhận diện người và xe
Hồng ngoại 50m. Chuẩn chống nước IP67
Hỗ trợ khe cắm thẻ nhớ 256GB
Điện áp 12V DC/PoE (802.3af)

DH-IPC-HFW3241TP-ZS



2MP IR Vari-focal
Bullet WizSense
Network Camera
6.110.000 đ

2 MPixel cảm biến CMOS kích thước 1/2.8"
ROI, Smart H265+. Hỗ trợ DSSDDNS
Starlight camera, 25/30fps@2MP
0,002Lux@F1.5, WDR, 3DNR, AGC, BLC
Hỗ trợ khe cắm thẻ nhớ 256GB. SMD, IVS: Bảo vệ
vành đai, tập trung nhận diện người và xe
Ống kính 2.7 - 13.5mm, IP67, IK10
Hồng ngoại 60m. DC12V/ POE

DH-IPC-HFW3241TP-ZAS



2MP IR Vari-focal
Bullet WizSense
Network Camera
7.050.000 đ

2 MPixel cảm biến CMOS kích thước 1/2.8"
ROI, Smart H265. Hỗ trợ DSSDDNS
Starlight camera, 25/30fps@2MP
0,002Lux@F1.5, WDR, 3DNR, AGC, BLC. SMD, IVS:
Bảo vệ vành đai, tập trung nhận diện người và xe
Hỗ trợ khe cắm thẻ nhớ 256GB
1/1 Audio in/out. 1/1 Alarm in/out
Ống kính 2.7 - 13.5mm, IP67, IK10
LED hồng ngoại 60m. DC12V/ POE

LITE AI 4MP

DH-IPC-HFW3441EP-AS



4MP IR
Bullet WizSense
Network Camera
4.042.000 đ

4 MPixel cảm biến CMOS kích thước 1/3"
ROI, Smart H265+. Hỗ trợ DSSDDNS
Starlight camera, 25/30fps@4MP
0,005Lux@F1.6, WDR, 3DNR, AGC, BLC
Hỗ trợ khe cắm thẻ nhớ 256GB. SMD, IVS: Bảo vệ
vành đai, tập trung nhận diện người và xe
1/1 Audio in/out. 1/1 Alarm in/out
Tích hợp Mic
Ống kính 3.6mm (2.8mm, 3.6mm), IP67
LED hồng ngoại 50m. DC12V/ POE

DH-IPC-HDBW3441EP-S



4MP IR Fixed-focal
Dome WizSense
Network Camera
4.324.000 đ

4 MPixel cảm biến CMOS kích thước 1/3"
ROI, Smart H265+. Hỗ trợ DSSDDNS
Starlight camera, 25/30fps@4MP
0,005Lux@F1.6, WDR, 3DNR, AGC, BLC
Hỗ trợ khe cắm thẻ nhớ 256GB
SMD, IVS: Bảo vệ vành đai, tập trung nhận diện
người và xe
Ống kính 3.6mm (2.8mm, 3.6mm), IP67, IK10
LED hồng ngoại 50m. DC12V/ POE

DH-IPC-HDW3441TMP-AS



4MP IR Fixed-focal
Eyeball WizSense
Network Camera
3.666.000 đ

4 MPixel cảm biến CMOS kích thước 1/3"
ROI, Smart H265+. Hỗ trợ DSSDDNS
Starlight camera, 25/30fps@4MP
0,005Lux@F1.6, WDR, 3DNR, AGC, BLC
Hỗ trợ khe cắm thẻ nhớ 256GB
SMD, IVS: Bảo vệ vành đai, tập trung nhận diện
người và xe
Tích hợp Mic
Ống kính 3.6mm (2.8mm), IP67
LED hồng ngoại 50m. DC12V/ POE

DH-IPC-HFW3441MP-AS-I2



4MP IR Fixed-focal
Bullet WizSense
Network Camera
4.606.000 đ

4 MPixel cảm biến CMOS kích thước 1/3"
ROI, Smart H265+. Hỗ trợ DSSDDNS
Starlight camera, 25/30fps@4MP
0,005Lux@F1.6, WDR, 3DNR, AGC, BLC
Hỗ trợ khe cắm thẻ nhớ 256GB. SMD, IVS: Bảo vệ
vành đai, tập trung nhận diện người và xe
1/1 Audio in/out. 2/2 Alarm in/out
Ống kính 3.6mm (2.8mm, 6mm, 8mm, 12mm), IP67
LED hồng ngoại 80m. DC12V/ POE

DH-IPC-HDBW3441EP-AS



4MP IR Fixed-focal
Dome WizSense
Network Camera
4.042.000 đ

4 MPixel cảm biến CMOS kích thước 1/3"
ROI, Smart H265+. Hỗ trợ DSSDDNS
Starlight camera, 25/30fps@4MP
0,005Lux@F1.6, WDR, 3DNR, AGC, BLC
Hỗ trợ khe cắm thẻ nhớ 256GB. SMD, IVS: Bảo vệ
vành đai, tập trung nhận diện người và xe
1/1 Audio in/out. 1/1 Alarm in/out
Ống kính 3.6mm (2.8mm, 3.6mm), IP67, IK10
LED hồng ngoại 50m. DC12V/ POE

DH-IPC-HDBW3441FP-AS-M



4MP IR Fixed-focal
Dome WizSense
Network Camera
4.794.000 đ

4 MPixel cảm biến CMOS kích thước 1/3"
ROI, Smart H265+. Hỗ trợ DSSDDNS
Starlight camera, 25/30fps@4MP
0,005Lux@F1.6, WDR, 3DNR, AGC, BLC
Hỗ trợ khe cắm thẻ nhớ 256GB. SMD, IVS: Bảo vệ
vành đai, tập trung nhận diện người và xe
Tích hợp Mic
Ống kính 3.6mm (2.8mm, 3.6mm), IP67, IK10
LED hồng ngoại 30m. DC12V/ POE

DH-IPC-HFW3441EP-SA



4MP IR
Fixed-focal Bullet
Network Camera
LIÊN HỆ

Độ phân giải 4MP cảm biến CMOS 1/3"
STARLIGHT chuẩn nén hình ảnh H.265+, 4MP
(2688 x 1520)@30 fps
Độ nhạy sáng tối thiểu 0.005 Lux@F1.6
Chống ngược sáng WDR, ICR, BLC,HLC, 3D-DNR
Ống kính 3.6mm. Tích hợp Mic
Tính năng SMD plus : Tập trung nhận diện người và xe
Hồng ngoại 50m. Chuẩn chống nước IP67
Hỗ trợ khe cắm thẻ nhớ 256GB
Điện áp 12V DC/PoE (802.3af)

DH-IPC-HFW3441TP-ZS



4MP IR Vari-focal
Bullet WizSense
Network Camera
6.392.000 đ

4 MPixel cảm biến CMOS kích thước 1/3"
ROI, Smart H265+. Hỗ trợ DSSDDNS
Starlight camera, 25/30fps@4MP
0,005Lux@F1.5, WDR, 3DNR, AGC, BLC
SMD, IVS: Bảo vệ vành đai, tập trung nhận diện
người và xe
Hỗ trợ khe cắm thẻ nhớ 256GB
Ống kính 2.7 - 13.5mm, IP67, IK10 (Optional)
LED hồng ngoại 60m. DC12V/ POE

DH-IPC-HFW3441TP-ZAS



4MP IR Vari-focal
Bullet WizSense
Network Camera
7.332.000 đ

4 MPixel cảm biến CMOS kích thước 1/3"
ROI, Smart H265+. Hỗ trợ DSSDDNS
Starlight camera, 25/30fps@4MP
0,005Lux@F1.5, WDR, 3DNR, AGC, BLC
SMD, IVS: Bảo vệ vành đai, tập trung nhận diện
người và xe
1/1 Audio in/out. 1/1 Alarm in/out
Hỗ trợ khe cắm thẻ nhớ 256GB
Ống kính 2.7 - 13.5mm, IP67, IK10 (Optional)
LED hồng ngoại 60m. DC12V/ POE

LITE AI 4MP & 5MP

DH-IPC-HDBW3441RP-ZAS



4MP IR Vari-focal
Dome WizSense
Network Camera
7.332.000 đ

4 MPixel cảm biến CMOS kích thước 1/3"
ROI, Smart H265+. Hỗ trợ DSSDDNS
Starlight camera, 25/30fps@4MP
0,005Lux@F1.5, WDR, 3DNR, AGC, BLC. SMD, IVS:
Bảo vệ vành đai, tập trung nhận diện người và xe
Hỗ trợ khe cắm thẻ nhớ 256GB
1/1 Audio in/out, 1/1 Alarm in/out
Ống kính 2.7 - 13.5mm, IP67, IK10
LED hồng ngoại 40m. DC12V/ POE

DH-IPC-HFW3549T1P-AS-PV



5MP Full-color Active
Deterrence Fixed-focal Bullet
WizSense Network Camera
LIÊN HỆ

5MP cảm biến CMOS kích thước 1/2.7"
Công nghệ Full-color, 5MP@20fps/4MP@25fps. H.265+
0.003 Lux@F1.0, WDR, 3DNR, AGC, BLC
Hỗ trợ công nghệ AI SMD Plus, Bảo vệ vành đai
Hỗ trợ 4 đèn Led với 2 đèn dùng cho trợ sáng (40m) và
2 đèn màu (xanh và đỏ) dùng cảnh báo chủ động.
Tích hợp mic và loa, alarm in/out 1/1, audio in/out 1/1
Đàm thoại 2 chiều, thẻ nhớ tối đa 256GB
Nguồn cấp 12V DC/PoE, IP67

PRO AI 2MP

DH-IPC-HFW5241TP-S



2MP Pro AI
IR Bullet
Network Camera
LIÊN HỆ

2 MPixel cảm biến CMOS kích thước 1/2.8"
Starlight camera, 25/30fps@2MP. H265+
0,002Lux@F1.6, WDR, 3DNR, AGC, BLC
Hỗ trợ DSSDDNS
Hỗ trợ khe cắm thẻ nhớ 256GB
IVS: Bảo vệ vành đai, tập trung nhận diện người và xe
Face image capture, People Counting
Ống kính 2.8mm (3.6mm, 6mm, 8.0mm, 12mm)
Hồng ngoại 80m
DC12V/ POE. IK10, IP67

DH-IPC-HFW5241EP-S



2MP Pro AI IR
Fixed-focal Bullet
Network Camera
LIÊN HỆ

2 MPixel cảm biến CMOS kích thước 1/2.8"
Starlight camera, 25/30fps@2MP. H265+
0,002Lux@F1.6, WDR, 3DNR, AGC, BLC
Hỗ trợ DSSDDNS
Hỗ trợ khe cắm thẻ nhớ 256GB
IVS: Bảo vệ vành đai, tập trung nhận diện người và xe
Face image capture, People Counting
Ống kính 2.8mm (3.6mm, 6mm), IP67
Hồng ngoại 50m. DC12V/ POE

DH-IPC-HDW5241TMP-AS



2MP WDR AI
IR Eyeball
Network Camera
LIÊN HỆ

2 MPixel cảm biến CMOS kích thước 1/2.8"
Starlight camera, 25/30fps@2MP. H265+
0,002Lux@F1.6, WDR, 3DNR, AGC, BLC
Hỗ trợ khe cắm thẻ nhớ 256GB
IVS: Bảo vệ vành đai, tập trung nhận diện người và xe
Face image capture, People Counting
Hỗ trợ DSSDDNS. Tích hợp Mic
Ống kính 2.8mm (3.6mm, 6mm), IP67
Hồng ngoại 50m. DC12V/ POE

DH-IPC-HFW5241EP-ZE



2MP IR Vari-focal
Bullet WizMind
Network Camera
LIÊN HỆ

2 MPixel cảm biến CMOS kích thước 1/2.8"
Starlight camera, 25/30fps@2MP. H265+
0,002Lux@F1.5, WDR, 3DNR, AGC, BLC
Hỗ trợ khe cắm thẻ nhớ 256GB. Hỗ trợ DSSDDNS
IVS: Bảo vệ vành đai, tập trung nhận diện người và xe
Face image capture, People Counting, Meta data
2/1 Alarm in/out, 1/1 audio in/out
Ống kính 2.7mm - 13.5mm. IP67, IK10
Hồng ngoại 50m. DC12V/ POE

DH-IPC-HFW5241TP-SE



2MP IR
Bullet WizMind
Network Camera
LIÊN HỆ

2 MPixel cảm biến CMOS 1/2.8"
STARLIGHT H.265+, 25/30fps@1080P,
0,002 Lux@F1.6, WDR, ICR, BLC, HLC, 3D-DNR
Ống kính 3.6mm. Phát hiện khuôn mặt, đếm người
IVS: Bảo vệ vành đai, tập trung nhận diện người và xe
Face image capture, People Counting, Meta data
Hồng ngoại 80m. IP67, IK10
Hỗ trợ khe cắm thẻ nhớ 256GB
Điện áp 12V DC/PoE (802.3af)

DH-IPC-HDBW5241EP-ZE



2MP IR Vari-focal
Dome WizMind
Network Camera
LIÊN HỆ

2 MPixel cảm biến CMOS kích thước 1/2.8"
Starlight camera, 25/30fps@2MP. H265+
0,002Lux@F1.5, WDR, 3DNR, AGC, BLC
Hỗ trợ khe cắm thẻ nhớ 256GB. Hỗ trợ DSSDDNS
IVS: Bảo vệ vành đai, tập trung nhận diện người và xe
Face image capture, People Counting, Meta data
1/1 Alarm in/out, 1/1 audio in/out
Ống kính 2.7mm - 13.5mm. IP67, IK10
Hồng ngoại 40m. DC12V/ POE

PRO AI 4MP

DH-IPC-HFW5442TP-S



4MP Pro AI
IR Bullet
Network Camera
LIÊN HỆ

4 MPixel cảm biến CMOS kích thước 1/1.8"
Starlight+ camera, 25/30fps@4MP, 50/60fps@2MP. H265+
0,002Lux@F1.6, WDR (140dB), 3DNR, AGC, BLC
Hỗ trợ khe cắm thẻ nhớ 256GB. Hỗ trợ DSSDDNS
IVS: Bảo vệ vành đai, tập trung nhận diện người và xe
Face image capture, People Counting
Ống kính 2.8mm (3.6mm, 6mm), IP67, IK10
Hồng ngoại 50m. DC12V/ POE

DH-IPC-HFW5442EP-S



4MP Pro AI IR
Fixed-focal Bullet
Network Camera
LIÊN HỆ

4 MPixel cảm biến CMOS kích thước 1/1.8"
Starlight+ camera, 25/30fps@4MP, 50/60fps@2MP. H265+
0,002Lux@F1.6, WDR (140dB), 3DNR, AGC, BLC
Hỗ trợ khe cắm thẻ nhớ 256GB. Hỗ trợ DSSDDNS
IVS: Bảo vệ vành đai, tập trung nhận diện người và xe
Face image capture, People Counting
Ống kính 2.8mm (3.6mm, 6mm), IP67
Hồng ngoại 50m. DC12V/ POE

DH-IPC-HDW5442TMP-AS



4MP WDR IR
Eyeball AI
Network Camera
LIÊN HỆ

4 MPixel cảm biến CMOS kích thước 1/1.8"
Starlight+ camera, 25/30fps@4MP, 50/60fps@2MP. H265+
0,002Lux@F1.6, WDR (140dB), 3DNR, AGC, BLC
Hỗ trợ khe cắm thẻ nhớ 256GB
IVS: Bảo vệ vành đai, tập trung nhận diện người và xe
Face image capture, People Counting
Hỗ trợ DSSDDNS. Tích hợp Mic
Ống kính 2.8mm (3.6mm, 6mm), IP67
Hồng ngoại 50m. DC12V/ POE"

PRO AI 4MP

DH-IPC-HFW5442EP-ZE



4MP IR Vari-focal
Bullet WizMind
Network Camera
LIÊN HỆ

4 MPixel cảm biến CMOS kích thước 1/1.8"
Starlight camera, 25/30fps@4MP, 50/60fps@2MP. H265+
0,003Lux@F1.8, WDR (140dB), 3DNR, AGC, BLC
Hỗ trợ khe cắm thẻ nhớ 256GB. Hỗ trợ DSSDDNS
IVS: Bảo vệ vành đai, tập trung nhận diện người và xe
Face image capture, People Counting, Meta data
2/1 Alarm in/out, 1/1 audio in/out
Ống kính 2.7mm - 12mm. IP67, IK10
Hồng ngoại 50m. DC12V/ POE

DH-IPC-HFW5442EP-Z4E



4MP IR Vari-focal
Bullet WizMind
Network Camera
LIÊN HỆ

4 MPixel cảm biến CMOS kích thước 1/1.8"
Starlight+ camera, 25/30fps@4MP, 50/60fps@2MP. H265+
0,002Lux@F1.6, WDR (140dB), 3DNR, AGC, BLC
Hỗ trợ khe cắm thẻ nhớ 256GB. Hỗ trợ DSSDDNS
IVS: Bảo vệ vành đai, tập trung nhận diện người và xe
Face image capture, People Counting, Meta data
2/1 Alarm in/out, 1/1 audio in/out
Ống kính 8mm - 32mm. IP67, IK10
Hồng ngoại 120m. DC12V/ POE

DH-IPC-HDBW5442EP-ZE



4MP IR Vari-focal
Dome WizMind
Network Camera
LIÊN HỆ

4 MPixel cảm biến CMOS kích thước 1/1.8"
Starlight camera, 25/30fps@4MP, 50/60fps@2MP. H265+
0,003Lux@F1.8, WDR (140dB), 3DNR, AGC, BLC
Hỗ trợ khe cắm thẻ nhớ 256GB. Hỗ trợ DSSDDNS
IVS: Bảo vệ vành đai, tập trung nhận diện người và xe
Face image capture, People Counting, Meta data
1/1 Alarm in/out, 1/1 audio in/out
Ống kính 2.7mm - 12mm. IP67, IK10
Hồng ngoại 40m. DC12V/ POE

PRO AI 5MP

DH-IPC-HFW5442TP-SE



4MP IR
Bullet WizMind
Network Camera
LIÊN HỆ

4 MPixel cảm biến CMOS 1/1.8"
Starlight camera, 25/30fps@4MP. H265+
0,002 Lux@F1.6, WDR (140dB), ICR, BLC,HLC, 3D-DNR
Ống kính 3.6mm. Phát hiện khuôn mặt, đếm người
IVS: Bảo vệ vành đai, tập trung nhận diện người và xe
Face image capture, People Counting
Hồng ngoại 50m. Chuẩn chống nước IP67, chống va đập IK10
Hỗ trợ khe cắm thẻ nhớ 256GB
Điện áp 12V DC/PoE (802.3af)

DH-IPC-HFW5541EP-S



5MP AI IR
Fixed-focal Bullet
Network Camera
LIÊN HỆ

5 MPixel cảm biến CMOS kích thước 1/2.7"
Starlight camera, 20fps@5MP. H265+
0,005Lux@F1.6, WDR, 3DNR, AGC, BLC
Hỗ trợ khe cắm thẻ nhớ 256GB
IVS: Bảo vệ vành đai, tập trung nhận diện người và xe
Face image capture, People Counting
Ống kính 2.8mm (3.6mm, 6mm), IP67
Hồng ngoại 50m
DC12V/ POE

DH-IPC-HDBW5541RP-S



5MP WDR
Wizmind IR Dome
Network Camera
LIÊN HỆ

5 MPixel cảm biến CMOS kích thước 1/2.7"
Starlight camera, 20fps@5MP. H265+
0,005Lux@F1.6, WDR, 3DNR, AGC, BLC
Hỗ trợ khe cắm thẻ nhớ 256GB
IVS: Bảo vệ vành đai, tập trung nhận diện người và xe
Face image capture, People Counting
Ống kính 2.8mm (3.6mm, 6mm), IP67, IK10
Hồng ngoại 50m
DC12V/ POE

DH-IPC-HFW5541TP-S



5MP AI IR
Bullet WizMind
Network Camera
LIÊN HỆ

5 MPixel cảm biến CMOS kích thước 1/2.7"
Starlight camera, 20fps@5MP. H265+
0,005Lux@F1.6, WDR, 3DNR, AGC, BLC
Hỗ trợ khe cắm thẻ nhớ 256GB
IVS: Bảo vệ vành đai
Face image capture, People Counting
Ống kính 2.8mm (3.6mm, 6mm), IP67, IK10
Hồng ngoại 80m. DC12V/ POE

DH-IPC-HFW5541TP-ASE



5MP IR
Bullet Wizmind
Network Camera
LIÊN HỆ

5 MPixel cảm biến CMOS kích thước 1/2.7"
Starlight camera, 20fps@5MP. H265+
0,005Lux@F1.6, WDR, 3DNR, AGC, BLC
Hỗ trợ khe cắm thẻ nhớ 256GB
IVS: Bảo vệ vành đai
Face image capture, People Counting
Ống kính 2.8mm (3.6mm, 6mm), IP67, IK10
Hồng ngoại 80m. DC12V/ ePOE
1/1 Alarm in/out, 1/1 audio in/out

PRO AI FULL COLOR + AUTO DETERRENCE

DH-IPC-HFW5241TP-AS-PV



2MP WDR IR
Bullet WizMind
Network Camera
LIÊN HỆ

2 MPixel cảm biến CMOS kích thước 1/2.8"
Starlight camera, 25/30fps@2MP. H265+
0,002Lux@F1.6, WDR, 3DNR, AGC, BLC
Hỗ trợ khe cắm thẻ nhớ 256GB. Hỗ trợ DSSDDNS
People Counting
IVS: Perimeter Protection & Active Deterrence
1/1 Alarm in/out. 1/1 channel In/Out
Tích hợp Loa
Ống kính 2.8mm (3.6mm, 6mm), IP67
Hồng ngoại 60m. DC12V/ POE

DH-IPC-HFW5442TP-AS-LED



4MP WDR
Bullet WizMind
Network Camera
LIÊN HỆ

4 MPixel cảm biến CMOS kích thước 1/1.8"
Starlight camera, 25/30fps@4MP. H265+
0,002Lux@F1.6, WDR (140dB), 3DNR, AGC, BLC
Hỗ trợ khe cắm thẻ nhớ 256GB. Hỗ trợ DSSDDNS
IVS: Perimeter Protection
Face image capture, People Counting
1/1 Alarm in/out, 1/1 audio in/out
Ống kính 2.8mm (3.6mm, 6mm), IP67, IK10
Hỗ trợ đèn LED 20m. DC12V/ POE

DH-IPC-HDW5442TMP-AS-LED



4MP WDR
Eyeball AI
Network Camera
LIÊN HỆ

4 MPixel cảm biến CMOS kích thước 1/1.8"
Starlight camera, 25/30fps@4MP. H265+
0,002Lux@F1.6, WDR (140dB), 3DNR, AGC, BLC
Hỗ trợ khe cắm thẻ nhớ 256GB. Hỗ trợ DSSDDNS
IVS: Perimeter Protection
Face image capture, People Counting
Tích hợp Mic
Ống kính 2.8mm (3.6mm, 6mm), IP67
Hỗ trợ đèn LED 40m. DC12V/ POE

PRO AI FULL COLOR + AUTO DETERRENCE

DH-IPC-HFW5241TP-AS-LED



2 MPixel cảm biến CMOS kích thước 1/2.8"
Starlight camera, 25/30fps@2MP. H265+
0,002Lux@F1.6, WDR, 3DNR, AGC, BLC
Hỗ trợ khe cắm thẻ nhớ 256GB. Hỗ trợ DSSDDNS
IVS: Perimeter Protection
Face image capture, People Counting
1/1 Alarm in/out, 1/1 audio in/out
Ống kính 2.8mm (3.6mm, 6mm), IP67, IK10
Hỗ trợ đèn LED 25m. DC12V/ POE

DH-IPC-HDW5241TMP-AS-LED



2 MPixel cảm biến CMOS kích thước 1/2.8"
Starlight camera, 25/30fps@2MP. H265+
0,002Lux@F1.6, WDR, 3DNR, AGC, BLC
Hỗ trợ khe cắm thẻ nhớ 256GB. Hỗ trợ DSSDDNS
IVS: Perimeter Protection
Face image capture, People Counting
Tích hợp Mic
Ống kính 2.8mm (3.6mm, 6mm), IP67
Hỗ trợ đèn LED 20m. DC12V/ POE

DH-IPC-HDW5241HP-AS-PV



2 MPixel cảm biến CMOS kích thước 1/2.8"
Starlight camera, 25/30fps@2MP. H265+
0,002Lux@F1.6, WDR, 3DNR, AGC, BLC
Hỗ trợ khe cắm thẻ nhớ 256GB. Hỗ trợ DSSDDNS
IVS: Perimeter Protection & Active Deterrence
Face image capture, People Counting
1/1 Alarm in/out, 1/1 channel In/Out
Tích hợp Mic-loa
Ống kính 2.8mm (3.6mm, 6mm), IP67
Hồng ngoại 50m. DC12V/ POE

ULTRA AI

DH-IPC-HF8242FP-FR



2 MPixel cảm biến CMOS kích thước 1/1.8"
Starlight camera, 50/60fps@2MP. H265+
0,001Lux@F1.2, WDR, 3DNR, AGC, BLC, SSA
IVS, Face Capture, Face Attributes, Face recognition
Hỗ trợ khe cắm thẻ nhớ 128GB
2/1 Audio In/Out. 2/2 Alarm In/Out. Tích hợp Mic
Ống kính C/CS. Auto back focus
12V DC/24V AC/POE

DH-IPC-HF8242FP-FD



2 MPixel cảm biến CMOS kích thước 1/1.8"
Starlight camera, 50/60fps@2MP. H265+
0,001Lux@F1.2, WDR, 3DNR, AGC, BLC, SSA
IVS, Face Capture, Face Attributes
Hỗ trợ khe cắm thẻ nhớ 128GB
2/1 Audio In/Out. 2/2 Alarm In/Out. Tích hợp Mic
Ống kính C/CS. Auto back focus
12V DC/24V AC/POE

ULTRA AI



DH-IPC-HFW8242EP-Z4FR-IRA-LED



2 MPixel cảm biến CMOS kích thước 1/1.8"
Starlight camera, 50/60fps@2MP. H265+
0,002Lux@F1.53, WDR, 3DNR, AGC, BLC, SSA
IVS, People Counting, Heat Map, Face Capture,
Face Attributes, Face Recognition
Hỗ trợ khe cắm thẻ nhớ 128GB
1/1 Audio In/Out. 3/2 Alarm In/Out
Ống kính 8 - 32mm (Zoom quang 4x). IP67, IK10
Hỗ trợ đèn LED 10m. 12V DC/POE+

DH-IPC-HFW8242EP-Z4FD-IRA-LED



2 MPixel cảm biến CMOS kích thước 1/1.8"
Starlight camera, 50/60fps@2MP. H265+
0,002Lux@F1.53, WDR, 3DNR, AGC, BLC, SSA
IVS, People Counting, Heat Map, Face Capture,
Face Attributes
Hỗ trợ khe cắm thẻ nhớ 128GB
1/1 Audio In/Out. 3/2 Alarm In/Out
Ống kính 8 - 32mm (Zoom quang 4x). IP67, IK10
Hỗ trợ đèn LED 10m. 12V DC/POE+

DH-IPC-HDBW8242EP-Z4FD



2 MPixel cảm biến CMOS kích thước 1/1.8"
Starlight camera, 50/60fps@2MP. H265+
0,002Lux@F1.53, WDR, 3DNR, AGC, BLC, SSA
IVS, People Counting, Heat Map, Face Capture,
Face Attributes
Hỗ trợ khe cắm thẻ nhớ 128GB
1/1 Audio In/Out. 1/1 Alarm In/Out
Ống kính 8 - 32mm (Zoom quang 4x). IP67, IK10
Hồng ngoại 100m. 12V DC/ 24V AC/POE+

ULTRA AI

DH-IPC-HDBW8242EP-Z4FR



2MP IR Starlight Dome Network Camera
LIÊN HỆ

2 MPixel cảm biến CMOS kích thước 1/1.8" Starlight camera, 50/60fps@2MP. H265+ 0,002Lux@F1.53, WDR, 3DNR, AGC, BLC, SSA IVS, People Counting, Heat Map, Face Capture, Face Attributes, Face Recognition
Hỗ trợ khe cắm thẻ nhớ 128GB
1/1 Audio In/Out. 1/1 Alarm In/Out
Ống kính 8 - 32mm (Zoom quang 4x). IP67, IK10
Hồng ngoại 100m. 12V DC/ 24V AC/POE+

DH-IPC-HFW8241EP-Z



2MP IR AI Bullet Network Camera
LIÊN HỆ

2 MPixel cảm biến CMOS kích thước 1/2.8" 50/60fps@2MP. H265+ 0,006Lux@F1.6, WDR (140dB), 3DNR, AGC, BLC, SSA IVS, People Counting
Hỗ trợ khe cắm thẻ nhớ 128GB
1/1 Audio In/Out. 2/1 Alarm In/Out
Ống kính 2.7 - 13.5mm (Zoom quang 5x). IP67, IK10
Hồng ngoại 50m. 12V DC/ POE+

DH-IPC-HDBW8241EP-Z



2MP IR AI Dome Network Camera
LIÊN HỆ

2 MPixel cảm biến CMOS kích thước 1/2.8" 50/60fps@2MP. H265+ 0,006Lux@F1.6, WDR (140dB), 3DNR, AGC, BLC, SSA IVS, People Counting
Hỗ trợ khe cắm thẻ nhớ 128GB
1/1 Audio In/Out. 1/1 Alarm In/Out
Ống kính 2.7 - 13.5mm (Zoom quang 5x). IP67, IK10
Hồng ngoại 50m. 12V DC/ 24V AC/POE+

PEOPLE COUNTING 1.3 AND 3MP AI CAMERA

DH-IPC-HD4140XP-3D-S2



1.3MP Dual-Lens People Counting AI Network Camera
LIÊN HỆ

1.3 MPixel cảm biến CMOS two 1/3" 25/30fps@1.3MP. H265+ 0,003Lux@F2.2, DWDR, 3DNR, AGC, BLC
Hỗ trợ khe cắm thẻ nhớ 128GB
People Counting: Đếm người khu vực, phát hiện chiều cao
1/1 Alarm in/out. Tích hợp Mic
Ống kính 2.1mm (2.8mm), IP54
DC12V/ POE

DH-IPC-HDW8341XP-3D



3MP Dual-Lens People Counting AI Network Camera
LIÊN HỆ

3 MPixel cảm biến CMOS Two 1/2.8" 25/30fps@3MP. H265+ 0,009Lux@F1.8, WDR, 3DNR, AGC, BLC IVS, People Counting, Heatmap
Hỗ trợ khe cắm thẻ nhớ 128GB
2/1 Audio In/Out. 2/2 Alarm In/Out. Tích hợp Mic
Ống kính 2.8mm. IP67
Hồng ngoại 10m. 12V DC/POE

PANORAMIC H265

DH-IPC-EW5541P-AS



5MP WizMind IR Fisheye Network Camera
8.366.000 đ

5MP Cảm biến CMOS 1/2.7" Chuẩn nén H.265 & H.254 25/30fps @ 5MP (2592 x 1944) 120dB WDR, 3D DNR, HLC, BLC
Hỗ trợ phát hiện thông minh
Ống kính cố định 1.4mm; Quan sát 180°
Tầm xa hồng ngoại 10m
Tích hợp MIC, 1/1 alarm in/out, 1/1 Audio in/out
Tích hợp khe cắm thẻ nhớ lên đến 256GB
Nguồn cấp: 12V DC; POE

DH-IPC-EB5531P



5MP Panoramic Network Fisheye Camera
7.000.000 đ

4MP Cảm biến CMOS 1/2.7" Chuẩn nén H.265 & H.264 25fps@5MP (2592x1944) 25/30fps@3MP (2048x1520) 120dB WDR, 3DNR, AWB, AGC, BLC
Hỗ trợ phát hiện thông minh
Tích hợp MIC, khe cắm thẻ nhớ 128GB
Ống kính cố định 1.4mm
Nguồn cấp: DC12V, PoE; Chống nước IP67, IK08

DH-IPC-EW5531P-AS



5MP Panoramic Network IR Fisheye Camera
8.930.000 đ

4MP Cảm biến CMOS 1/2.7" Chuẩn nén H.265 & H.264 25fps@5MP (2592x1944) 120dB WDR, 3DNR, AWB, AGC, BLC
Hỗ trợ phát hiện thông minh
Ống kính cố định 1.4mm; Quan sát 180°
Hồng ngoại thông minh, tầm xa 10m
Tích hợp MIC, 1/1 channel In/Out
Tích hợp khe cắm thẻ nhớ 128GB
Nguồn cấp: DC12V, PoE

DH-IPC-EB5541P-AS



5MP WizMind Fisheye Network Camera
LIÊN HỆ

5MP cảm biến CMOS kích thước 1/2.7" 25/30fps@5MP. Chuẩn nén hình ảnh H265+ Độ nhạy sáng 0.006 Lux @F2.0, WDR(120dB), 3DNR, AGC, BLC
Hỗ trợ khe cắm thẻ nhớ 256GB.
Hỗ trợ IVS, Heatmap, People Counting
1/1 Alarm in/out, 1/1 audio in/out
Tích hợp Mic
Ống kính 1.4mm. Chống nước IP67, IK10
Nguồn DC12V/ POE

DH-IPC-PFW8800P-A180



4x2MP Multi-Sensor Panoramic Network IR Bullet Camera
LIÊN HỆ

2MP Cảm biến STARVIS™ CMOS 1/2.8" Chuẩn nén H.265+ & H.265 & H.264 25fps@ (4096x1800) ICR, 3DNR, AWB, AGC, BLC
Hỗ trợ xem toàn cảnh 180°
Ống kính cố định 3.0mm
Hồng ngoại thông minh, tầm xa 30m
Tích hợp khe cắm thẻ nhớ 128GB
Nguồn cấp: AC24V, PoE+; Chống nước IP67
Chống va đập IK10

DH-PSD8802P-A180



4x2MP Multi-Sensor Panoramic Network Camera+PTZ Camera
LIÊN HỆ

4 Cam toàn cảnh cảm biến CMOS 1/1.8" 1 Cam PTZ cảm biến CMOS 1/1.8" Chuẩn nén H.265+ & H.264 25fps@ (4096x1800) + 50/60fps@1080P ICR, 3DNR, AWB, AGC, BLC
Ống kính cố định 5mm (tùy chỉnh 4mm)
Hỗ trợ xem toàn cảnh 180°
Tích hợp khe cắm thẻ nhớ 128GB
Nguồn cấp: DC36V; Chống nước IP67
Chống va đập IK10

PRO 2-4-8MP H265

DH-IPC-HFW4230MP-4G-AS-I2



2MP 4G IR Bullet
Network Camera

8.600.000 đ

2MP Cảm biến STARVIS™ CMOS 1/2.9"
Chuẩn nén H.265+ & H.264+
25/30fps@1080P (1920×1080)
DWDR, ICR, 3DNR, AWB, AGC, BLC
Tích hợp thẻ nhớ Micro SD lên đến 256Gb
Ống kính cố định 3.6mm (tùy chỉnh 2.8/6mm)
2/2 bảo động VÀO/RA, 1/1 âm thanh VÀO/RA
Hồng ngoại thông minh, tầm xa 40m
Hỗ trợ khe gắn sim 4G

DH-IPC-HDW4830EMP-AS



8MP IR Eyeball
Network Camera

6.900.000 đ

8MP Cảm biến CMOS 1/2.5"
Chuẩn nén H.265+ & H.264+
15fps@4K (3840×2160)
25/30fps@3Mp (2304×1296)
DWDR, ICR, 3DNR, AWB, AGC, BLC
Tích hợp MIC, khe cắm thẻ nhớ 128GB
Ống kính cố định 4mm
Hồng ngoại tầm xa 50m
DC12V/ POE, IP67

ULTRA SERIES H.265

DH-IPC-HFW4239TP-ASE



2MP WDR Full-color
Starlight Mini Bullet
Network Camera

6.424.000 đ

2MP Cảm biến STARVIS™ CMOS 1/2.8"
Chuẩn nén H.265+ & H.264+
25/30fps@1080P (1920×1080)
120dB WDR, ICR, 3DNR, AWB, AGC, BLC
Hỗ trợ phát hiện thông minh
Tích hợp khe cắm thẻ nhớ 128GB
Ống kính cố định 3.6mm (tùy chỉnh 6mm)
1/1 bảo động VÀO/RA, 1/1 âm thanh VÀO/RA
Nguồn cấp: DC12V, ePoE; Chống nước IP67
Chống va đập IK10

DH-IPC-HDBW4239RP-ASE



2MP WDR Full-color
Starlight Dome
Network Camera

6.424.000 đ

2MP Cảm biến STARVIS™ CMOS 1/2.8"
Chuẩn nén H.265 & H.264
25/30fps@1080P (1920×1080)
120dB WDR, ICR, 3DNR, AWB, AGC, BLC
Hỗ trợ phát hiện thông minh
Tích hợp khe cắm thẻ nhớ 128GB
Ống kính cố định 3.6mm (tùy chỉnh 6mm)
1/1 bảo động VÀO/RA, 1/1 âm thanh VÀO/RA
Nguồn cấp: DC12V, ePoE; Chống nước IP67
Chống va đập IK10

DH-IPC-HFW8231EP-Z



2MP WDR
IR Bullet
Network Camera
LIÊN HỆ

2MP Cảm biến STARVIS™ CMOS 1/2.8"
Chuẩn nén H.265 & H.264
50/60fps@1080P (1920×1080)
140dB WDR, ICR, 3DNR, AWB, AGC, BLC
Hỗ trợ phát hiện thông minh
Tích hợp khe cắm thẻ nhớ 128GB
Ống kính điều chỉnh 2.7 ~ 12mm
Hồng ngoại LED, tầm xa 50m
1/1 bảo động VÀO/RA, 1/1 âm thanh VÀO/RA
Nguồn cấp: DC12V, PoE+; Chống nước IP67
Chống va đập IK10

DH-IPC-HDBW8231EP-Z5E



2MP WDR
IR Dome
Network Camera
LIÊN HỆ

2MP Cảm biến STARVIS™ CMOS 1/2.8"
Chuẩn nén H.265+ & H.264+
50/60fps@1080P (1920×1080)
140dB WDR, ICR, 3DNR, AWB, AGC, BLC
Hỗ trợ phát hiện thông minh
Tích hợp khe cắm thẻ nhớ 128GB
Ống kính điều chỉnh 7 ~ 35mm
Hồng ngoại LED, tầm xa 100m
1/1 bảo động VÀO/RA, 1/1 âm thanh VÀO/RA
Nguồn cấp: DC12V, PoE+; Chống nước IP67
Chống va đập IK10

DH-IPC-HFW8331EP-Z5



3MP WDR
IR Bullet
Network Camera
LIÊN HỆ

3MP Cảm biến STARVIS™ CMOS 1/2.8"
Chuẩn nén H.265+ & H.264+
50/60fps@3MP (2048×1536)
140dB WDR, ICR, 3DNR, AWB, AGC, BLC
Hỗ trợ phát hiện thông minh
Tích hợp khe cắm thẻ nhớ 128GB
Ống kính điều chỉnh 7 ~ 35mm
Hồng ngoại LED, tầm xa 100m
2/1 bảo động VÀO/RA, 1/1 âm thanh VÀO/RA
Nguồn cấp: DC12V, PoE+; Chống nước IP67
Chống va đập IK10

imou

Enjoy Smart Life



IMOU WIFI CAMERA

IPC-C22EP-IMOU



Imou Wifi Camera

1.280.000 đ

2 MPixel cảm biến CMOS kích thước 1/2.7"
25fps@1080P
DWDR, 3DNR, AGC, BLC
Hỗ trợ Wifi, Human Detection
Ống kính 2.8mm. Hỗ trợ thẻ nhớ 256GB
Hồng ngoại 10m. Tích hợp loa và mic
DC5V1A, Onvif 2.4

IPC-A22EP-A-IMOU



Imou Wifi Camera

1.540.000 đ

2 MPixel cảm biến CMOS kích thước 1/2.7"
25fps@1080P.
Báo động âm thanh bất thường, Theo dõi thông minh, Phát hiện người
Ống kính 3.6mm. Hỗ trợ thẻ nhớ 256GB
Hỗ trợ Wifi Hotspot
Hồng ngoại 10m. Tích hợp loa và mic
Đàm thoại 2 chiều
DC5V-1A, Onvif 2.4

IPC-F22P-IMOU



Imou Wifi Camera

1.440.000 đ

2 Megapixel cảm biến CMOS kích thước 1/2.8"
25fps@2MP(1920 x 1080), H265
DWDR, 3DNR, AGC, BLC
Hỗ trợ Wifi, Tích hợp Wifi Hotspot
Human Detection
Ống kính 2.8mm. Hỗ trợ thẻ nhớ đến 256GB
Hồng ngoại 30m, Tích hợp mic
DC12V-0.5A, Onvif, IP67

IPC-F22FP-IMOU



2MP Bullet Wifi Camera Full-Color Imou

2.632.000 đ

Độ phân giải 2Megapixel CMOS 1/2.8"
Chuẩn nén hình ảnh H265. Chống ngược sáng
DWDR, AWB, ICR, AGC, BLC, 3D-DNR.
Tầm xa hồng ngoại 30m. Hỗ trợ chế độ Full Color
Ống kính cố định 2.8mm(3.6mm), góc nhìn 102°
Tích hợp đèn cảnh báo Spotlights
Tích hợp Mic.
Hỗ trợ Wifi và Wifi Hotspot
Hỗ trợ khe cắm thẻ nhớ Micro SD, tối đa 256GB
Nguồn DC12V-1A . IP67

IPC-G26EP-IMOU



Imou Wifi Camera

2.240.000 đ

2 MPixel cảm biến CMOS kích thước 1/2.7"
25fps@2MP
ICR, DWDR, AWB, AGC, BLC, 3DDNR
Hỗ trợ Wifi. Tích hợp đèn chiếu sáng
Tích hợp cảm biến PIR
Ống kính 2.8mm. Hỗ trợ thẻ nhớ 128GB
Hồng ngoại 30m. Tích hợp Mic và Loa
DC12V-1A, Onvif 2.4, IP67

IPC-G42P-IMOU



Imou Wifi Camera

2.100.000 đ

4 MPixel cảm biến CMOS kích thước 1/3"
20fps@4MP
DWDR, 3DNR, AGC, BLC
Hỗ trợ Wifi. Tích hợp Mic
Ống kính 2.8mm. Hỗ trợ thẻ nhớ 128GB
Hồng ngoại 30m
DC12V-1A, Onvif 2.4, IP67

IPC-D42P-IMOU



Imou Wifi Camera

2.040.000 đ

4 MPixel cảm biến CMOS kích thước 1/3"
20fps@4MP
DWDR, 3DNR, AGC, BLC
Hỗ trợ Wifi
Ống kính 2.8mm. Hỗ trợ thẻ nhớ 256GB
Hồng ngoại 20m
DC12V-1A, Onvif 2.4

IPC-K22P-IMOU



Imou Wifi Camera

2.350.000 đ

Cảm biến CMOS 1/2.7", 25fps@2MP
Chuẩn nén H.265
Tích hợp mic, loa, đàm thoại 2 chiều
Hỗ trợ cổng báo động vào ra
Cảm biến chuyển động PIR
Tích hợp Wifi, cổng mạng 100Mbps
Hồng ngoại thông minh, tầm xa 10m
Ống kính 2.8mm. Hỗ trợ thẻ nhớ 256GB
Nguồn : DC12V-1A, Onvif

IPC-K42P-IMOU



Imou Wifi Camera

2.538.000 đ

Cảm biến CMOS 1/3", 25fps@4MP
Chuẩn nén H.265
Tích hợp mic, loa, đàm thoại 2 chiều
Hỗ trợ cổng báo động vào ra
Cảm biến chuyển động PIR
Tích hợp Wifi, cổng mạng 100Mbps
Hồng ngoại thông minh, tầm xa 10m
Ống kính 2.8mm. Hỗ trợ thẻ nhớ 256GB
Nguồn : DC12V1A, Onvif

IPC-A26HP-IMOU



Imou Wifi Camera

LIÊN HỆ

2 MPixel cảm biến CMOS kích thước 1/2.7"
25fps@2MP
DWDR, 3DNR, AGC, BLC
Smart Tracking, Human Detection, Privacy Mask
Ống kính 3,6mm. Hỗ trợ thẻ nhớ 128GB
Hồng ngoại 10m. Tích hợp loa và mic
DC5V2A

DH-IPC-C15P



1.3MP C Series Wi-Fi Network Camera

2.160.000 đ

1.3MP Cảm biến CMOS 1/3"
Chuẩn nén H.264 & MJPEG
Tích hợp MIC, loa, đàm thoại 2 chiều
DWDR, ICR, 3DNR, AWB, AGC, BLC
Hỗ trợ DSSDDNS
Hồng ngoại thông minh, tầm xa 10m
Nguồn cấp: 5V-1A
Hỗ trợ thẻ nhớ 128GB

DH-IPC-K35P



3MP K Series Wi-Fi Network Camera

3.478.000 đ

3MP Cảm biến CMOS 1/3"
Chuẩn nén H.264 & MJPEG
20fps@3M (2304x1296)
25/30fps@2M (1920x1080)
Hỗ trợ DSSDDNS
Tích hợp Wifi, khe cắm thẻ nhớ 128GB
Hồng ngoại tầm xa 10m
Nguồn cấp: DC12V

Imou



*Our destination is not a place,
just a new way of seeing things*

NVR H.265 SERIES 1

DHI-NVR1104HS-S3/H



4 Channel Compact
1U H.265 Network
Video Recorder
2.490.000 đ

Giao diện 4.0 mới
Chuẩn nén H.265+/H.264+
Băng thông đầu vào 80Mbps
Hỗ trợ camera IP 8MP
Khả năng giải mã lên đến 1ch@8MP/4ch@2MP
Hỗ trợ 1 ổ cứng lên đến 8TB
Nguồn DC12V 1.5A

DHI-NVR1108HS-S3/H



8 Channel Compact
1U H.265 Network
Video Recorder
2.600.000 đ

Giao diện 4.0 mới
Chuẩn nén H.265+/H.264+
Băng thông đầu vào 80Mbps
Hỗ trợ camera IP 8MP
Khả năng giải mã lên đến 1ch@8MP/4ch@2MP
Hỗ trợ 1 ổ cứng lên đến 8TB
Nguồn DC12V 1.5A

NVR 4K H.265 LITE

DHI-NVR2104-P-4KS2



4 Channel Smart 1U
4PoE Lite 4K H.265
Network Video Recorder
4.950.000 đ

Chuẩn nén H265, H264
Băng thông đầu vào 80 Mbps
Hỗ trợ 4 cổng POE
Hỗ trợ camera IP 8MP
Hỗ trợ 1 ổ cứng 6TB
DC48V - 1.25A

DHI-NVR2108-8P-4KS2



8 Channel Smart 1U
8PoE Lite 4K H.265
Network Video Recorder
7.040.000 đ

Chuẩn nén H265, H264
Băng thông đầu vào 80 Mbps
Hỗ trợ 8 cổng POE
Hỗ trợ camera IP 8MP
Hỗ trợ 1 ổ cứng 6TB
DC48V - 2A

DHI-NVR2104HS-W-4KS2



4 Channel Compact
1U WiFi Network
Video Recorder
5.734.000 đ

Chuẩn nén H264, H264+, H265, H265+
Hỗ trợ 2 ăng ten WIFI 2.4GHz
Băng thông đầu vào 80(có dây)/24 Mbps
Hỗ trợ camera IP 8MP
Hỗ trợ 1 ổ cứng 4TB
DC12V - 2A

DHI-NVR4104HS-4KS2/L



4 Channel Compact 1U
4K&H.265 Lite
Network Video Recorder
3.360.000 đ

Chuẩn nén H265+, H265
Băng thông đầu vào 80 Mbps
Hỗ trợ tính năng SMD trên Camera
Hỗ trợ camera IP 8MP
Hỗ trợ 1 ổ cứng 8TB
DC12V - 2A

DHI-NVR4108HS-4KS2/L



8 Channel Compact 1U
4K&H.265 Lite
Network Video Recorder
3.700.000 đ

Chuẩn nén H265+, H265
Băng thông đầu vào 80 Mbps
Hỗ trợ tính năng SMD trên Camera
Hỗ trợ camera IP 8MP
Hỗ trợ 1 ổ cứng 8TB
DC12V - 2A

DHI-NVR4116HS-4KS2/L



16 Channel Compact 1U
4K&H.265 Lite
Network Video Recorder
4.300.000 đ

Chuẩn nén H265+, H265
Băng thông đầu vào 80 Mbps
Hỗ trợ tính năng SMD trên Camera
Hỗ trợ camera IP 8MP
Hỗ trợ 1 ổ cứng 8TB
DC12V - 2A

DHI-NVR4208-4KS2/L



8 Channel 1U
4K&H.265 Lite
Network Video Recorder
5.640.000 đ

Chuẩn nén H265+, H265
Băng thông đầu vào 128 Mbps
Hỗ trợ tính năng SMD trên Camera
Hỗ trợ camera IP 8MP
Hỗ trợ 2 ổ cứng 8TB
DC12V - 4A

DHI-NVR4216-4KS2/L



16 Channel 1U
4K&H.265 Lite
Network Video Recorder
6.110.000 đ

Chuẩn nén H265+, H265
Băng thông đầu vào 128 Mbps
Hỗ trợ tính năng SMD trên Camera
Hỗ trợ camera IP 8MP
Hỗ trợ 2 ổ cứng 8TB
DC12V - 4A

DHI-NVR4232-4KS2



32 Channel 1U
4K&H.265 Lite
Network Video Recorder
10.186.000 đ

Chuẩn nén H265+, H265
Băng thông đầu vào 200 Mbps
Hỗ trợ camera IP 8MP
Hỗ trợ 2 ổ cứng 6TB
DC12V - 4A

NVR 4K H.265 LITE

DHI-NVR4208-8P-4KS2/L



8 Channel 1U 8PoE
4K&H.265 Lite
Network Video Recorder
LIÊN HỆ

Chuẩn nén H265+, H265
Băng thông đầu vào 128 Mbps.
Hỗ trợ camera IP 8MP
Chế độ chia hình 1/4/8/9
Giải mã lên đến 8 kênh 1080P
Tính năng phát hiện chuyển động, bàn đồ nhiệt, đếm người
Hỗ trợ 2 ổ cứng 8TB
Hỗ trợ 8 cổng POE
Nguồn điện AC100V ~ 240V, 47 ~ 63 Hz

DHI-NVR4232-16P-4KS2



32 Channel 1U
16PoE 4K&H.265 Lite
Network Video Recorder
LIÊN HỆ

Chuẩn nén H265+, H265
Băng thông đầu vào 200 Mbps
Hỗ trợ camera IP 8MP
Chế độ chia hình 1/4/8/9/16/25/36 kênh
Giải mã lên đến 2 kênh 4K, 8 kênh 1080P
Tính năng phát hiện chuyển động, bàn đồ nhiệt, đếm người
Hỗ trợ 2 ổ cứng 6TB
Hỗ trợ 16 kênh POE
Nguồn điện AC100V ~ 240V, 50 ~ 60 Hz

DHI-NVR4432-4KS2



32 Channel 1.5U
4K&H.265 Lite
Network Video Recorder
LIÊN HỆ

Chuẩn nén H265+, H265
Băng thông đầu vào 200 Mbps
Hỗ trợ camera IP 8MP
Chế độ chia hình 1/4/8/9/16/25/36 kênh
Giải mã lên đến 2 kênh 4K, 8 kênh 1080P
Tính năng phát hiện chuyển động, bàn đồ nhiệt, đếm người
Hỗ trợ 4 ổ cứng 6TB
Nguồn điện AC100V ~ 240V, 50 ~ 60 Hz

INTELLIGENT NVR 4K H.265 PRO

DHI-NVR5208-4KS2



8 Channel 1U
4K&H.265 Pro
Network Video Recorder
11.550.000 đ

Chuẩn nén H265+, H265
Băng thông đầu vào 320 Mbps
Hỗ trợ camera IP 12MP
Hỗ trợ 2 ổ cứng 10TB
DC12V - 4A

DHI-NVR5216-4KS2



16Channel 1U
4K&H.265 Pro
Network Video Recorder
12.500.000 đ

Chuẩn nén H265+, H265
Băng thông đầu vào 320 Mbps
Hỗ trợ camera IP 12MP
Hỗ trợ 2 ổ cứng 10TB
DC12V - 4A

DHI-NVR5232-4KS2



32 Channel 1U
4K&H.265 Pro
Network Video Recorder
15.000.000 đ

Chuẩn nén H265+, H265
Băng thông đầu vào 320 Mbps
Hỗ trợ camera IP 12MP
Hỗ trợ 2 ổ cứng 10TB
DC12V - 4A

DHI-NVR5416-4KS2



16 Channel 1.5U
4K&H.265 Pro
Network Video Recorder
19.020.000 đ

Chuẩn nén H265+, H265
Băng thông đầu vào 320 Mbps
Hỗ trợ camera IP 12MP
Hỗ trợ 4 ổ cứng 10TB, 1 esata
Single, AC100V ~ 240V, 50 ~ 60 Hz

DHI-NVR5432-4KS2



32 Channel 1.5U
4K&H.265 Pro
Network Video Recorder
20.412.000 đ

Chuẩn nén H265+, H265
Băng thông đầu vào 320 Mbps
Hỗ trợ camera IP 12MP
Hỗ trợ 4 ổ cứng 10TB, 1 esata
Single, AC100V ~ 240V, 50 ~ 60 Hz

DHI-NVR5464-4KS2



64 Channel 1.5U
4K&H.265 Pro
Network Video Recorder
22.370.000 đ

Chuẩn nén H265+, H265
Băng thông đầu vào 320 Mbps
Hỗ trợ camera IP 12MP
Hỗ trợ 4 ổ cứng 10TB, 1 esata
Single, AC100V ~ 240V, 50 ~ 60 Hz

NVR5832-R-4KS2



32 Channel 2U
4K&H.265 Pro
Network Video Recorder
LIÊN HỆ

Chuẩn nén H265+, H265
Băng thông đầu vào 320 Mbps
Hỗ trợ RAID 0/1/5/10
Hỗ trợ camera IP 12MP
Chế độ chia hình 1/4/8/9/16/25/36 kênh
Giải mã lên đến 4 kênh 4K, 16 kênh 1080P
Tính năng phát hiện chuyển động, bàn đồ nhiệt, đếm người, phát hiện khuôn mặt
Hỗ trợ 8 ổ cứng 10TB, Hỗ trợ cổng eSata
Nguồn điện AC100V ~ 240V, 50 ~ 60 Hz

DHI-NVR5864-4KS2



64 Channel 2U
4K&H.265 Pro
Network Video Recorder
32.600.000 đ

Chuẩn nén H265+, H265
Băng thông đầu vào 320 Mbps
Hỗ trợ camera IP 12MP
Hỗ trợ 8 ổ cứng 10TB, 1 esata
Single, AC100V ~ 240V, 50 ~ 60 Hz

DHI-NVR5864-R-4KS2



64 Channel 2U
4K&H.265 Pro
Network Video Recorder
LIÊN HỆ

Chuẩn nén hình ảnh H.265+. Hỗ trợ camera 12Mp
Băng thông đầu vào max 320Mbps
Hỗ trợ RAID 0/1/5/10
Cổng ra tín hiệu video 2 HDMI/2 VGA
Hỗ trợ 16 cổng báo động đầu vào và 6 cổng báo động
Hỗ trợ Onvif 2.4
Hỗ trợ 8 ổ cứng mỗi ổ 10 TB, 1 cổng eSATA, hỗ trợ 4 cổng USB , 2 cổng RJ45(10/100/1000M)
Điện áp AC 100~240V, 50/60Hz

INTELLIGENT NVR 4K H.265 ULTRA

DHI-NVR608-32/64-4KS2



32/64 Channel Ultra
4K H.265 Network
Video Recorder
LIÊN HỆ

Chuẩn nén H265
Băng thông đầu vào 384 Mbps
Hỗ trợ camera IP 12MP
Hỗ trợ 8 ổ cứng 10TB, 1 esata
Hỗ trợ RAID 0/1/5/6/10
Smart Tracking and Intelligent Video
Single, AC100V ~ 240V, 50 ~ 60 Hz

DHI-NVR608-128-4KS2



128 Channel Ultra 4K
H.265 Network
Video Recorder
LIÊN HỆ

Chuẩn nén H265
Băng thông đầu vào 384 Mbps
Hỗ trợ camera IP 12MP
Hỗ trợ 8 ổ cứng 10TB, 1 esata
Hỗ trợ RAID 0/1/5/6/10
Smart Tracking and Intelligent Video
Single, AC100V ~ 240V, 50 ~ 60 Hz

DHI-NVR616-64/128-4KS2



64/128 Channel Ultra
4K H.265 Network
Video Recorder
LIÊN HỆ

Chuẩn nén H265
Băng thông đầu vào 384 Mbps
Hỗ trợ camera IP 12MP
Hỗ trợ 16 ổ cứng 10TB, 1 esata
Hỗ trợ RAID 0/1/5/10, iSCSI và Mini SAS
Smart Tracking and Intelligent Video
Single, AC100V ~ 240V, 50 ~ 60 Hz

NVR LITE AI

NVR4208-8P-I



8 Channel 1U
8PoE AI Network
Video Recorder
LIÊN HỆ

Chuẩn nén H265+, H265
Băng thông đầu vào 200 Mbps
Hỗ trợ camera IP 12MP. Hỗ trợ 8 cổng POE
Hỗ trợ ANPR, Face Recognition, People Counting,
SMD plus, Heat map
Hỗ trợ 2 ổ cứng 10TB
Single, AC100 - 240V, 3.5A

NVR4216-I



16 Channel 1U
AI Network
Video Recorder
LIÊN HỆ

Chuẩn nén H265+, H265
Băng thông đầu vào 200 Mbps
Hỗ trợ camera IP 12MP
Hỗ trợ ANPR, Face Recognition, People Counting,
SMD plus, Heat map
Hỗ trợ 2 ổ cứng 10TB
DC12V, 4A

NVR4216-16P-I



16 Channel 1U
16PoE AI Network
Video Recorder
LIÊN HỆ

Chuẩn nén H265+, H265
Băng thông đầu vào 200 Mbps
Hỗ trợ camera IP 12MP
16 cổng POE (IEEE802.3af/at)
Cổng 1 - 8 hỗ trợ ePoE & EoC
Hỗ trợ ANPR, Face Recognition, People Counting,
SMD plus, Heat map
Hỗ trợ 2 ổ cứng 10TB
Single, AC100 - 240V, 3.5A

NVR PRO AI

NVR5216-8P-I



16 Channel 1U
8PoE AI Network
Video Recorder
LIÊN HỆ

Chuẩn nén H265+, H265
Băng thông đầu vào 320 Mbps
Hỗ trợ camera IP 16MP
Cổng 1-8 hỗ trợ ePoE & EoC
Hỗ trợ ANPR, Face Recognition, People Counting,
SMD plus, Heat map
Hỗ trợ 2 ổ cứng 10TB
Single, AC100V ~ 240V, 50 ~ 60 Hz

NVR5216-16P-I



16 Channel 1U
16PoE AI Network
Video Recorder
LIÊN HỆ

Chuẩn nén H265+, H265
Băng thông đầu vào 320 Mbps
Hỗ trợ camera IP 16MP
16 cổng POE (IEEE802.3af/at)
Cổng 1 - 8 hỗ trợ ePoE & EoC
Hỗ trợ ANPR, Face Recognition, People Counting,
SMD plus, Heat map
Hỗ trợ 2 ổ cứng 10TB
Single, AC100V ~ 240V, 50 ~ 60 Hz

NVR5432-16P-I



32 Channel 1.5U
16PoE AI Network
Video Recorder
LIÊN HỆ

Chuẩn nén H265+, H265
Băng thông đầu vào 320 Mbps
Hỗ trợ camera IP 16MP
16 cổng POE (IEEE802.3af/at)
Cổng 1 - 8 hỗ trợ ePoE & EoC
Hỗ trợ ANPR, Face Recognition, People Counting, SMD
plus, Heat map
Hỗ trợ 4 ổ cứng 10TB. 1 Esata
Single, AC100V ~ 240V, 50 ~ 60 Hz

NVR ULTRA AI

IVSS7008-1I



2U 8HDD AI
Network Video
Recorder
LIÊN HỆ

128 kênh IP
Băng thông đầu vào 400 Mbps
Hỗ trợ AI, Human Face Recognition, Human Face
Detection, Metadata. Plate Recognition. ANPR
Hỗ trợ RAID 0/1/5/6/10
1 Esata
Single, AC100V ~ 240V, 50 ~ 60 Hz
Hỗ trợ 8 ổ cứng 16TB, SATA 3.0

IVSS7008-2I



2U 8HDD
AI Network
Video Recorder
LIÊN HỆ

128 kênh IP
Băng thông đầu vào 400 Mbps
Hỗ trợ AI, Human Face Recognition, Human Face
Detection, Metadata. Plate Recognition. ANPR
Hỗ trợ RAID 0/1/5/6/10
1 Esata
Single, AC100V ~ 240V, 50 ~ 60 Hz
Hỗ trợ 8 ổ cứng 16TB, SATA 3.0

IVSS7016-4I



3U 16HDD AI
Network Video
Recorder
LIÊN HỆ

256 kênh IP
Băng thông đầu vào 512 Mbps
Hỗ trợ AI, Human Face Recognition, Human
Face Detection, Metadata
Plate Recognition. ANPR
Hỗ trợ RAID 0/1/5/6/10
1 Esata, 2 SAS 3.0 Port
100V AC - 240V AC 50 ± 2%Hz
Hỗ trợ 16 ổ cứng 16TB, SATA 3.0

PTZ

C A M E R A



INTELLIGENT NETWORK PTZ

DH-SD29204UE-GN

**2MP 4x
Starlight IR PTZ
Network Camera
7.900.000 đ**

2MP cảm biến STARVIS™ CMOS 1/2.8"
25fps@2MP
WDR (120DB), 3DNR, AGC, BLC
Hồng ngoại 30m.
Ống kính Zoom quang 4x (2.7mm - 11mm)
Face Detection
IVS: Tripwire, Intrusion, Abandoned/ Missing
Hỗ trợ Preset, Pan, Scan, Tour...
Hỗ trợ thẻ nhớ 128GB. Tích hợp MIC
DC12V/1.5A, Onvif 2.4, PoE

DH-SD29204UE-GN-W

**2MP 4x
Starlight IR PTZ Wifi
Network Camera
8.570.000 đ**

2MP cảm biến STARVIS™ CMOS 1/2.8"
25fps@2MP
WDR (120DB), 3DNR, AGC, BLC
Hồng ngoại 30m. Hỗ trợ Wifi
Ống kính Zoom quang 4x (2.7mm - 11mm)
Face Detection
IVS: Tripwire, Intrusion, Abandoned/ Missing
Hỗ trợ Preset, Pan, Scan, Tour...
Hỗ trợ thẻ nhớ 128GB. Tích hợp MIC
DC12V/1.5A, Onvif 2.4

DH-SD1A203T-GN-W

**2MP 3x Starlight
IR PTZ
Network Camera
8.460.000 đ**

2MP cảm biến CMOS 1/2.8"
25fps@2MP.
Camera Starlight. Chống ngược sáng WDR,3DNR,
AGC, BLC
Hồng ngoại 15m.
Ống kính Zoom quang 3x (2.7mm ~ 8.1mm)
Hỗ trợ IVS, Face Detection
Hỗ trợ Preset, Pan, Scan, Tour...
Hỗ trợ Wifi
Chống nước IP66, IK08
Hỗ trợ thẻ nhớ 256GB.
DC12V/1.5A, Onvif 2.4

DH-SD3A200-GNP-W-PV

**2MP Starlight IR Active
Deterrence Wizsense
Network PTZ Camera
6.580.000 đ**

2MP cảm biến STARVIS CMOS kích thước 1/2.8"
Công nghệ Starlight, 2MP@25fps
0.002Lux @F1.6, DWDR, HLC, BLC.
Hỗ trợ quay quét, preset, Idle Motion.
Hồng ngoại tối đa 30m. Hỗ trợ Wifi
Hỗ trợ công nghệ SMD Plus, bảo vệ vành đai
Tích hợp mic và loa, hỗ trợ cảnh báo chủ động và
đàm thoại 2 chiều
Nguồn 12V DC/2A. IP66

DH-SD42212T-HN

**2MP 12x
Starlight PTZ
Network Camera
11.970.000 đ**

2MP cảm biến STARVIS™ CMOS 1/2.8"
25fps@2MP
WDR (120DB), 3DNR, AGC, BLC
Ống kính Zoom quang 12x (5.3mm - 64mm)
Face Detection
IVS: Tripwire, Intrusion, Abandoned/ Missing
Hỗ trợ Preset, Pan, Scan, Tour...
Hỗ trợ thẻ nhớ 256GB
1/1 audio in/out. 2/1 alarm in/out
AC24V/1.5A, POE+, Onvif 2.4. IP66, IK10

DH-SD49225XA-HNR

**2MP 25x Starlight
IR WizSense Network
PTZ Camera
16.450.000 đ**

2MPixel cảm biến CMOS 1/2.8"
25fps@2MP. Độ nhạy sáng 0.005lux@F1.6
WDR(120DB),3DNR, AGC, BLC
Hồng ngoại 100m
Ống kính Zoom quang 25x (4.8mm - 120 mm)
Hỗ trợ : IVS, Face Detection, SMD plus
Hỗ trợ Preset, Pan, Scan, Tour...
Hỗ trợ thẻ nhớ 256GB.
1/1 audio in/out. 2/1 alarm in/out
AC12V/3A, POE+, Onvif 2.4. IP66

DH-SD5A225XA-HNR

**2MP 25x Starlight
IR WizSense
Network PTZ Camera
21.620.000 đ**

2 MP cảm biến CMOS 1/2.8"
50/60fps@2MP.
Camera Starlight. Chống ngược sáng WDR,3DNR,
AGC, BLC
Hồng ngoại 150m.
Ống kính Zoom quang 25x (5.4 mm-135 mm)
Hỗ trợ IVS, Face Detection, SMD Plus, Auto Tracking
Hỗ trợ Preset, Pan, Scan, Tour...
Chống nước IP67, IK10
Hỗ trợ thẻ nhớ 256GB.
AC24V/3A, POE. Onvif 2.4

DH-SD6CE225U-HNI

**2MP 25X
Starlight IR PTZ
Network Camera
21.550.000 đ**

2MP cảm biến STARVIS™ CMOS 1/2.8"
50/60fps@2MP
WDR (120DB), 3DNR, AGC, BLC
Ống kính Zoom quang 25x (4,8mm - 120mm)
Hỗ trợ Preset, Pan, Scan, Tour...
Auto tracking, Face Detection, Heat map
IVS: Tripwire, Intrusion, Abandoned/ Missing
Hỗ trợ thẻ nhớ 256GB. Hồng ngoại 200m
1/1 audio in/out. 7/2 alarm in/out
AC24V/3A(±25%), PoE+, Onvif 2.4, IP67, IK10

DH-SD6CE230U-HNI

**2MP 30x
Starlight IR PTZ
Network Camera
32.900.000 đ**

2MP cảm biến STARVIS™ CMOS 1/2.8"
50/60fps@2MP
WDR (120DB), 3DNR, AGC, BLC
Ống kính Zoom quang 30x (4,5mm - 135mm)
Hỗ trợ Preset, Pan, Scan, Tour...
Auto tracking, Face Detection, Heat map
IVS: Tripwire, Intrusion, Abandoned/ Missing
Hỗ trợ thẻ nhớ 256GB. Hồng ngoại 200m
1/1 audio in/out. 7/2 alarm in/out
AC24V/3A(±25%), PoE+, Onvif 2.4, IP67, IK10

DH-SD49425XB-HNR

**4MP 25x
Starlight IR PTZ AI
Network Camera
21.526.000 đ**

4MP cảm biến CMOS 1/2.8"
25fps@4MP
WDR (120DB), 3DNR, AGC, BLC
Ống kính Zoom quang 25x (4,8mm- 120mm)
Hỗ trợ Preset, Pan, Scan, Tour...
SMD Plus, Face detection
IVS: Tripwire, Intrusion, Abandoned/ Missing
Hỗ trợ thẻ nhớ 256GB. Hồng ngoại 100m
1/1 audio in/out. 2/1 alarm in/out
DC12V/3A, POE+, Onvif 2.4, IP66

DH-SD59432XA-HNR

**4MP 32x Starlight
IR WizSense
Network PTZ Camera
39.480.000 đ**

4MPixel cảm biến CMOS 1/2.8"
25/30fps@4MP. Độ nhạy sáng 0.005lux@F1.3
WDR(120DB),3DNR, AGC, BLC
Hồng ngoại 150m
Ống kính Zoom quang 32x (4.9mm - 156mm)
Hỗ trợ : IVS, Face Detection, SMD plus, auto tracking
Hỗ trợ Preset, Pan, Scan, Tour...
Hỗ trợ thẻ nhớ 256GB.
1/1 audio in/out. 2/1 alarm in/out
AC24V/3A, POE+, Onvif 2.4. IP66

DH-SD6CE445XA-HNR

**4MP 45x Starlight
IR WizSense
Network PTZ Camera
45.966.000 đ**

4 MP cảm biến CMOS 1/2.8"
25/30fps@4MP.
Camera Starlight. Chống ngược sáng WDR,3DNR,
AGC, BLC
Hồng ngoại 250m.
Ống kính Zoom quang 45x (3.95mm~177.75mm)
Hỗ trợ IVS, Face Detection, SMD Plus, Auto Tracking
Hỗ trợ Preset, Pan, Scan, Tour...
Chống nước IP67, IK10
Hỗ trợ thẻ nhớ 256GB.
AC24V/3A, POE. Onvif 2.4

DH-SD42212I-HC



**2MP 12x
Starlight PTZ
HDCVI Camera
8.610.000 đ**

2MPixel cảm biến STARVIS™ CMOS 1/2.8"
25/30fps@2MP
WDR (120DB), 3DNR, AGC, BLC
Ống kính Zoom quang 12x (5.3mm - 64mm)
Hỗ trợ Preset, Pan, Scan, Tour
1 audio in. 2/1 alarm in/out
AC24V/1.5A, IP66, IK10

DH-SD42C212I-HC



**2MP 12x
Starlight PTZ
HDCVI Camera
8.600.000 đ**

2MPixel cảm biến STARVIS™ CMOS 1/2.8"
25/30fps@2MP
WDR (120DB), 3DNR, AGC, BLC
Ống kính Zoom quang 12x (5.3mm - 64mm)
Hỗ trợ Preset, Pan, Scan, Tour
1 audio in. 2/1 alarm in/out
AC24V/1.5A, IK10

DH-SD6C131I-HC



**1MP 31x
Starlight IR PTZ
HDCVI Camera
14.490.000 đ**

Cảm biến STARVIS™ CMOS 1/2.8"
Zoom quang 31X
25/30/50/60fps@720P
120dB true WDR, 3D DNR
1 cổng AUDIO IN
Hồng ngoại tối đa 150m
Chống nước IP66
Nguồn cấp: AC24V

DH-SD49225I-HC-LA



**2MP 25x
Starlight IR PTZ
HDCVI Camera
13.583.000 đ**

2MPixel cảm biến STARVIS™ CMOS 1/2.8"
25fps@2MP
WDR (120DB), 3DNR, AGC, BLC
Ống kính Zoom quang 25x (4,8mm - 120mm)
Hỗ trợ Preset, Pan, Scan, Tour
1 audio in. 2/1 alarm in/out
Hồng ngoại 100m
DC12V/3A. IP66

DH-SD59225I-HC



**2MP 25x
Starlight IR PTZ
HDCVI Camera
13.780.000 đ**

2MPixel cảm biến STARVIS™ CMOS
kích thước 1/2.8"
25fps@2MP
WDR (120DB), 3DNR, AGC, BLC
Ống kính Zoom quang 25x (4,8mm - 120mm)
Hỗ trợ Preset, Pan, Scan, Tour
1 audio in. 2/1 alarm in/out
Hồng ngoại 150m
AC24V/3A. IP66

DH-SD6CE225I-HC



**2MP 25x
Starlight IR PTZ
HDCVI Camera
14.490.000 đ**

Cảm biến STARVIS™ CMOS 1/2.8"
Zoom quang 25X (4,8mm - 120mm)
25/30fps@1080P
120dB true WDR, 3D DNR
Công nghệ Starlight
Hồng ngoại tối đa 200m
Chống nước IP67, IK 10
Nguồn cấp: AC 24V, 3A

DH-SD6CE131I-HC



**1MP 31x
Starlight IR PTZ
HDCVI Camera
14.490.000 đ**

Cảm biến STARVIS™ CMOS 1/2.8"
Zoom quang 31X
25/30/50/60fps@720P
120dB true WDR, 3D DNR
1 cổng AUDIO IN
Hồng ngoại tối đa 200m
Chống nước IP66
Nguồn cấp: AC24V, Chống va đập IK10

DH-SD59430I-HC



**4MP 30x IR
PTZ HDCVI Camera
LIÊN HỆ**

Cảm biến CMOS 1/3"
Zoom quang 30X (4,5mm - 135mm)
25/30fps@4M/1080P,
25/30/50/60fps@720P
120dB true WDR, 3D DNR
1 cổng AUDIO IN
Hồng ngoại tối đa 100m
Nguồn cấp: AC24V; Chống nước IP66

DH-SD6C430I-HC



**4MP 30x IR
PTZ HDCVI Camera
LIÊN HỆ**

Cảm biến CMOS 1/3"
Zoom quang 30X (4,5mm - 135mm)
25/30fps@4M/1080P,
25/30/50/60fps@720P
120dB true WDR, 3D DNR
1 cổng AUDIO IN
Hồng ngoại tối đa 200m
Nguồn cấp: AC24V; Chống nước IP67



PTZ CAMERA - DÒNG ĐẶC CHUNG

DH-PTZ19245U-IRB-N

2MP 45x Starlight
IR Network
Positioning System
LIÊN HỆ

Cảm biến STARVIS™ CMOS 1/2.8"
Zoom quang 45X
H.265, 50/60fps@1080P
Hồng ngoại tầm xa 350m
IVS: Tripwire, Intrusion, Abandoned/ Missing
Auto-tracking, Face Detection
Công nghệ Starlight
Công nghệ chống ăn mòn, IP68
Nguồn cấp: AC24V/ Hi PoE

DH-PTZ12230F-IRB-N-S2

2MP 30x
Network IR
Positioning System
LIÊN HỆ

2 MP cảm biến CMOS 1/2.8"
25fps@2MP.
Camera Starlight. Chống ngược sáng WDR,3DNR,
AGC, BLC
Hồng ngoại 300m.
Ống kính Zoom quang 30x (6mm ~ 180mm)
Hỗ trợ IVS, Face Detection, SMD Plus, Auto Tracking
Hỗ trợ Preset,Pan, Scan, Tour...
Chống nước IP66
Hỗ trợ thẻ nhớ 128GB.
AC24V/5A. Onvif 2.4

DH-PTZ12240-IRB-N

2MP 40x Network IR
Positioning System
LIÊN HỆ

Cảm biến CMOS 1/2.8"
Zoom quang 40X
25/30fps@1080P, 25/30/50/60fps@720P
Hỗ trợ mã hóa 3 luồng
Auto-tracking, Face Detection, Heat Map
IVS: Tripwire, Intrusion, Abandoned/ Missing
Hồng ngoại tầm xa 300m
Chống nước IP66, Nguồn cấp: 24V/5A

DH-PTZ85260-HNF-WA-FL

2MP 60x Starlight
Laser WizMind Network
Positioning System
LIÊN HỆ

2 MP cảm biến CMOS 1/1.8"
25fps@2MP.
Camera Starlight. Chống ngược sáng WDR,3DNR,
AGC, BLC
Hồng ngoại 1000m.
Ống kính Zoom quang 60x (5.6 mm~336 mm)
Hỗ trợ IVS, Auto Tracking, Perimeter Protection
Hỗ trợ Preset,Pan, Scan, Tour...
Chống nước IP67, TVS 6000V
Hỗ trợ thẻ nhớ 256GB.
DC36V/5A. Onvif 2.4

DH-PTZ12248V-LR8-N

2MP 48x Starlight
Laser Network
Positioning System
LIÊN HỆ

Cảm biến CMOS 1/1.8"
Zoom quang 48X
50/60fps@1080P
Hỗ trợ mã hóa 3 luồng
Auto-tracking
IVS: Tripwire, Intrusion, Abandoned/ Missing
Hồng ngoại tầm xa 1200m
Chống nước IP66, Nguồn cấp: 24V

DH-PTZ12230F-LR8-N-S2

2MP 30x
Network Laser IR
Positioning System
LIÊN HỆ

2 MP cảm biến CMOS 1/2.8"
25fps@2MP.
Camera Starlight. Chống ngược sáng WDR,3DNR,
AGC, BLC
Hồng ngoại 800m.
Ống kính Zoom quang 30x (6mm ~ 180mm)
Hỗ trợ IVS, Face Detection, Heatmap, Auto Tracking
Hỗ trợ Preset,Pan, Scan, Tour...
Chống nước IP66
Hỗ trợ thẻ nhớ 128GB.
AC24V/8A. Onvif 2.4

DH-PTZ1A225U-IRA-N

2MP 25x Starlight
IR Network
Positioning System
LIÊN HỆ

Cảm biến STARVIS™ CMOS 1/2.8"
Zoom quang 25X. H.265, 50/60fps@1080P
Hỗ trợ mã hóa 3 luồng
IVS: Tripwire, Intrusion, Abandoned/ Missing
Công nghệ Starlight
Hồng ngoại tầm xa 150m
Chống nước IP67, IK10
Nguồn cấp: DC12V, PoE+

DH-SD60230U-HNI-SL

2MP 30x
Anti-corrosion PTZ
Network Camera
LIÊN HỆ

Cảm biến STARVIS™ CMOS 1/2.8"
Zoom quang 30X
H.265, 50/60fps@1080P
IVS: Tripwire, Intrusion, Abandoned/ Missing
Công nghệ Starlight
Chống nước IP68, IK10, NEMA 4X
Chất liệu: 316L thép không gỉ
Nguồn cấp: 24V, PoE+

DH-SDZW2030U-SL

2MP 30x
Anti-corrosion IR
Network Camera
LIÊN HỆ

Cảm biến STARVIS™ CMOS 1/2.8"
Zoom quang 30X
H.265, 50/60fps@1080P
Công nghệ Starlight
IVS: Tripwire, Intrusion, Abandoned/ Missing
Hồng ngoại tầm xa 100m
Chống nước IP68, NEMA 4X
Chất liệu: 316L thép không gỉ
Nguồn cấp: 24V, PoE+

ULTRA SERIES

DH-SD6AL245U-HNI

2MP 45x Starlight
Laser PTZ
Network Camera
LIÊN HỆ

2 MP cảm biến CMOS 1/2.8"
50/60fps@2MP.
Camera Starlight. Chống ngược sáng WDR,3DNR,
AGC, BLC
Hồng ngoại 550m.
Ống kính Zoom quang 45x (3.95mm~177.7mm)
Hỗ trợ IVS, Face Detection, Heatmap, Auto Tracking
Hỗ trợ Preset,Pan, Scan, Tour...
Chống nước IP67
Hỗ trợ thẻ nhớ 256GB.
AC24V/3A, Hi POE. Onvif 2.4

DH-SD6AL230F-HNI-IR

2MP 30x
Starlight Laser PTZ
Network Camera
LIÊN HỆ

2MP cảm biến CMOS 1/1.8"
25/30fps@2MP.
WDR (120DB), 3DNR, AGC, BLC
Ống kính Zoom quang 30x (6-180mm)
Hỗ trợ Preset, Pan, Scan, Tour...
IVS: Tripwire, Intrusion, Abandoned/ Missing
Auto tracking, Face Detection, Heat map
Hỗ trợ thẻ nhớ 128GB
1/1 audio in/out. 7/2 alarm in/out
Hồng ngoại 200m. Chuẩn IP67
AC24V/3A, Hi POE, Onvif 2.4

DH-SD6AL230F-HNI

2MP 30x
Starlight Laser PTZ
Network Camera
LIÊN HỆ

2MP cảm biến CMOS 1/1.8"
25/30fps@2MP
WDR (120DB), 3DNR, AGC, BLC
Ống kính Zoom quang 30x (6-180mm)
Hỗ trợ Preset, Pan, Scan, Tour...
IVS: Tripwire, Intrusion, Abandoned/ Missing
Auto tracking, Face Detection, Heat map
Hỗ trợ thẻ nhớ 128GB
1/1 audio in/out. 7/2 alarm in/out
Hồng ngoại 500m. Chuẩn IP67
AC24V/3A, Hi POE, Onvif 2.4

SWITCH

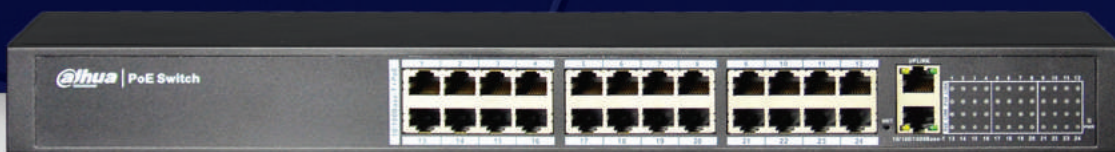

POE SWITCH

DH-PFS3005-4ET-36



Switch Layer 2
unmanaged
4 Port PoE

1.310.000 đ

Công suất chuyển mạch 1G
Tốc độ truyền tải gói tin 744Kpps
Cổng giao tiếp: 1*10/100 Base-T và 4 * 10/100 Base-T (PoE)
Bộ nhớ gói dữ liệu 448Kb
Tổng công suất 36W
Nguồn: AC 100 ~ 240V
Chống sét: 2KV
Kích thước (mm): 170x100x35
Khối lượng: 0.5kg

DH-PFS3005-4P-58



Switch Layer 2
unmanaged
4 Port PoE

1.606.000 đ

Công suất chuyển mạch: 1Gbps
Bộ nhớ lưu trữ MAC 1K
Đáp ứng tiêu chuẩn IEEE802.3, IEEE802.3u và IEEE802.3X
Cổng giao tiếp: 1*10/100 Base-T và 4 * 10/100 Base-T (PoE)
Tổng công suất switch: Mỗi cổng ≤ 30W, Tổng I ≤ 58W
Hỗ trợ chế độ mở rộng (Bật VLAN trên các cổng, giảm băng thông còn 10Mbps, có thể truyền nguồn và dữ liệu lên đến 250m)
Nguồn DC51V 1.25A

DH-PFS3006-4ET-36



6-Port Fast
Ethernet Switch
with 4-Port PoE

1.504.000 đ

Tiêu chuẩn IEEE802.3, IEEE802.3u và IEEE802.3X.4 cổng POE với tốc độ 100Mbps.
2 cổng uplink với tốc độ 100Mbps.
Công suất mỗi cổng ≤ 30W. Tổng công suất 36W
Khả năng chuyển đổi: 1.2Gbps.
Bộ nhớ lưu trữ MAC: 2K
Nguồn Adapter đi kèm: AC100~240V
Chống sét: 6KV
Kích thước: 194.0 mm × 108.1 mm × 35.0 mm
Khối lượng: 0.56kg

DH-PFS3106-4ET-60



Switch Layer 2
unmanaged
4 Port PoE

3.100.000 đ

Cổng giao tiếp: 1*100/1000Mbps BASE-X
1*10/100/1000Mbps BASE-T, 4*10/100Mbps BASE-T (cấp nguồn PoE)
Công suất PoE: Port1 ≤ 60W, Port2 - 4 ≤ 30W, Total ≤ 60W
Giao thức PoE: IEEE802.3af, IEEE802.3at
Khả năng chuyển đổi: 6.8G
Bộ nhớ lưu trữ MAC: 8K
Nguồn: DC 48 ~ 57V
Chống sét: 6KV

DH-PFS3009-8ET-65



Switch PoE
hai lớp

2.090.000 đ

Cổng giao tiếp: 1 * 10/100 Base-T, 8 * 10/100 Base-T (cấp nguồn PoE)
Công suất PoE: Mỗi cổng ≤ 30W, Tổng công ≤ 65W
Giao thức PoE: IEEE802.3af, IEEE802.3at
Khả năng chuyển đổi: 1.8G
Bộ nhớ lưu trữ MAC: 2K
Nguồn: AC 100 ~ 240V
Chống sét: 2KV

DH-PFS3009-8ET-96



Switch PoE
hai lớp

2.662.000 đ

Cổng giao tiếp: 1 * 10/100 Base-T, 8 * 10/100 Base-T (cấp nguồn PoE)
Công suất PoE: cổng 1 ≤ 60w, cổng 2- 8 ≤ 30W, Tổng công ≤ 96W
Giao thức PoE: IEEE802.3af, IEEE802.3at
Khả năng chuyển đổi: 1.8G
Bộ nhớ lưu trữ MAC: 2K
Nguồn: DC 48 ~ 57V
Chống sét: 4KV

DH-PFS3010-8ET-65



10-Port Fast
Ethernet Switch
with 8-Port PoE

2.162.000 đ

Tiêu chuẩn IEEE802.3, IEEE802.3u và IEEE802.3X.
8 cổng POE với tốc độ 100Mbps.
2 cổng uplink với tốc độ 100Mbps.
Công suất mỗi cổng ≤ 30W. Tổng công suất 65W
Hỗ trợ tính năng POE extend cho phép truyền tín hiệu POE với khoảng cách 250m.
Hỗ trợ tính năng POE watchdog
Khả năng chuyển đổi: 2Gbps.
Bộ nhớ lưu trữ MAC: 2K
Nguồn Adapter đi kèm: AC100~240V. Chống sét: 6KV
Kích thước: 242.5 mm × 122.9 mm × 35.0 mm
Khối lượng: 0.76kg

DH-PFS3110-8ET-96



8-Port PoE Switch
(Unmanaged)

3.290.000 đ

Tiêu chuẩn IEEE802.3, IEEE802.3u và IEEE802.3X.
8 cổng POE với tốc độ 100Mbps.
1 cổng SFP và 1 cổng uplink với tốc độ 1000Mbps.
Công suất mỗi cổng ≤ 30W. Tổng công suất 96W
Cổng 1, 2 hỗ trợ Hi-POE với công suất tối đa 60W
Khả năng chuyển đổi: 7.6Gbps.
Bộ nhớ lưu trữ MAC: 8K
Nguồn Adapter đi kèm: DC 48~57V
Chống sét: 6KV
Kích thước: 150mm×100mm×42mm
Khối lượng: 0.54kg

DH-PFS4218-16ET-190



Switch PoE
hai lớp

8.700.000 đ

Hỗ trợ PoE, PoE+, Hi-PoE
Hỗ trợ cổng Orange port Hi-PoE, có thể được sử dụng với PoE Extender (PFT1300)
Cổng giao tiếp: 2*10/100/1000Mbps BASE-T, 2*1000 Base-X (Combo port), 16*10/100Mbps BASE-T (cấp nguồn PoE)
Công suất PoE: Cổng 1,2 ≤ 60W, Mỗi cổng ≤ 30W, Tổng công ≤ 190W
Giao thức PoE: IEEE802.3af, IEEE802.3at, Hi-PoE
Khả năng chuyển đổi: 8.8G
Nguồn: AC 100 ~ 240V
Chống sét: 4KV

DH-PFS4018-16P-250



Switch PoE
hai lớp

15.820.000 đ

Hỗ trợ giao thức spanning tree STP/RSTP
Hỗ trợ khôi phục địa chỉ IP và mật khẩu người dùng
Cổng giao tiếp: 2*10/100/1000Mbps BASE-T, 16*10/100Mbps BASE-T (cấp nguồn PoE)
Công suất PoE: Mỗi cổng ≤ 30W, Tổng công ≤ 250W
Giao thức PoE: IEEE802.3af, IEEE802.3at
Khả năng chuyển đổi: 24.8G
Nguồn: AC 100 ~ 240V
Chống sét: 2KV

DH-PFS4226-24ET-240



Switch PoE
hai lớp

10.840.000 đ

Hỗ trợ PoE, PoE+, Hi-PoE
Hỗ trợ cổng Orange port Hi-PoE, có thể được sử dụng với PoE Extender (PFT1300)
Cổng giao tiếp: 2*10/100/1000Mbps BASE-T, 2*1000 Base-X (Combo port), 24*10/100Mbps BASE-T (cấp nguồn PoE)
Công suất PoE: Cổng 1,2 ≤ 60W, Mỗi cổng ≤ 30W
Tổng công ≤ 240W
Giao thức PoE: IEEE802.3af, IEEE802.3at, Hi-PoE
Khả năng chuyển đổi: 8.8G
Nguồn: AC 100 ~ 240V
Chống sét: 4KV

POE SWITCH

DH-PFS4226-24ET-360



Switch PoE
hai lớp

14.570.000 đ

Hỗ trợ PoE, PoE+, Hi-PoE
Hỗ trợ cổng Orange port Hi-PoE, có thể được sử dụng với PoE Extender (PFT1300)
Cổng giao tiếp: 2*10/100/1000Mbps BASE-T, 2*1000 Base-X (Combo port), 24*10/100Mbps BASE-T (cấp nguồn PoE)
Công suất PoE: Cổng 1,2 ≤ 60W, Mỗi cổng ≤ 30W
Tổng cộng ≤ 360W
Giao thức PoE: IEEE802.3af, IEEE802.3at, Hi-PoE
Khả năng chuyển đổi: 8.8G
Nguồn: AC 100 ~ 240V
Chống sét: 4KV

DH-PFS4026-24P-370



Switch PoE
hai lớp

21.200.000 đ

Hỗ trợ PoE
Cổng giao tiếp: 2*10/100/1000Mbps BASE-T, 24*10/100Mbps BASE-T (cấp nguồn PoE)
Công suất mỗi cổng ≤ 30W, Tổng cộng ≤ 370W
Giao thức PoE: IEEE802.3af, IEEE802.3at
Khả năng chuyển đổi: 24.8G
Nguồn: AC 100 ~ 240V
Chống sét: 2KV

DH-PFS4228-24P-370



Switch PoE
hai lớp

24.440.000 đ

Hỗ trợ PoE
Cổng giao tiếp: 2*10/100/1000Mbps BASE-T, 2*1000 Base-X, 24*10/100Mbps BASE-T (cấp nguồn PoE)
Công suất mỗi cổng ≤ 30W, Tổng cộng ≤ 370W
Giao thức PoE: IEEE802.3af, IEEE802.3at
Khả năng chuyển đổi: 24.8G
Nguồn: AC 100 ~ 240V
Chống sét: 2KV

ETHERNET SWITCH

DH-PFS3005-5ET-L



5-Port Desktop
Fast Ethernet
Switch

260.000 đ

Đáp ứng tiêu chuẩn IEEE802.3, IEEE802.3u và IEEE802.3X.
5 cổng Fast Ethernet với tốc độ 100Mbps.
Khả năng chuyển đổi: 1G.
Bộ nhớ lưu trữ MAC: 1K
Nguồn: 5V/500mA DC
Chống sét: 2KV
Kích thước (mm): 77x46x21
Khối lượng: 0.04kg

DH-PFS3008-8ET-L



8-Port Desktop
Fast Ethernet
Switch

340.000 đ

Đáp ứng tiêu chuẩn IEEE802.3, IEEE802.3u và IEEE802.3X.
8 cổng Fast Ethernet với tốc độ 100Mbps.
Khả năng chuyển đổi: 1.6G.
Bộ nhớ lưu trữ MAC: 1K
Nguồn: 5V/500mA DC
Chống sét: 2KV
Kích thước (mm): 125x65x22
Khối lượng: 0.09kg

DH-PFS3005-5GT-L



5-Port Desktop
Gigabit Ethernet
Switch

580.000 đ

Đáp ứng tiêu chuẩn IEEE802.3, IEEE802.3u và IEEE802.3X.
5 cổng Gigabit Ethernet với tốc độ 1000Mbps.
Khả năng chuyển đổi: 10G.
Bộ nhớ lưu trữ MAC: 2K
Nguồn: 5V/1A DC
Chống sét: 2KV
Kích thước (mm): 125x65x22
Khối lượng: 0.09kg

DH-PFS3008-8GT-L



8-Port Desktop
Gigabit Ethernet
Switch

850.000 đ

Đáp ứng tiêu chuẩn IEEE802.3, IEEE802.3u và IEEE802.3X.
8 cổng Gigabit Ethernet với tốc độ 1000Mbps.
Khả năng chuyển đổi: 16G.
Bộ nhớ lưu trữ MAC: 2K
Nguồn: 5V/1A DC
Chống sét: 2KV
Kích thước (mm): 125x65x22
Khối lượng: 0.11kg

ACCESS SWITCH

DH-PFS3016-16GT



Switch Layer
2 unmanaged
16 cổng Gigabit

2.904.000 đ

Công suất chuyển mạch 32G
Tốc độ chuyển tiếp gói tin 23.8Mpps
Cổng giao tiếp: 16*10/100/1000 Base-T
Lưu trữ Chế độ Exchange và chuyển tiếp
Bộ nhớ gói dữ liệu 2Mb
Nguồn: AC 100 ~ 240V

DH-PFS3024-24GT



Switch Layer
2 unmanaged
24 cổng Gigabit

3.938.000 đ

Công suất chuyển mạch 48G
Tốc độ chuyển tiếp gói tin 35.7Mpps
Cổng giao tiếp: 24*10/100/1000 Base-T
Lưu trữ Chế độ Exchange và chuyển tiếp
Bộ nhớ gói dữ liệu 2Mb
Nguồn: AC 100 ~ 240V
Chống sét: 6KV

CORE SWITCH

S7602



High-end
Multiservice
Routing Switches
LIÊN HỆ

Tốc độ chuyển tiếp gói tin IPV4: 960 Mpps/2400 Mpps
Công suất chuyển đổi: 5.12 Tbit/s or 12.8 Tbit/s
Số lượng slot: 4/2
EEE 802.1P, EEE 802.1Q, IEEE 802.1ad, IEEE 802.3x,
IEEE 802.3, IEEE 802.3ad, IEEE 802.3z, IEEE 802.3ae
Hỗ trợ: IPv4 routing, IPv6 routing, Multicast, ACL/QoS
Nguồn: DC: -48V to -60V, AC: 100V to 290V

S7606



High-end
Multiservice
Routing Switches
LIÊN HỆ

Tốc độ chuyển tiếp gói tin IPV4: 2880 Mpps/12000 Mpps
Công suất chuyển đổi: 15.36 Tbit/s or 25.6 Tbit/s
Số lượng slot: 8/6
EEE 802.1P, EEE 802.1Q, IEEE 802.1ad, IEEE 802.3x, IEEE
802.3, IEEE 802.3ad, IEEE 802.3z, IEEE 802.3ae
Hỗ trợ: IPv4 routing, IPv6 routing, Multicast, ACL/QoS
Nguồn: DC: -48V to -60V, AC: 100V to 290V

S76-24GT4XFSC



Business Card
LIÊN HỆ

Ethernet port: Port 1 - 24: 24 x RJ45 10/100/1000M
Port 25 - 28: 4 x SFP + 1000M/10G (Uplink)
Trọng lượng 4.7kg
Kích thước: 523mm x 493mm x 146mm

S76-24GF4XFSA



Business Card
LIÊN HỆ

Ethernet port: Port 1 - 24: 24 x SFP 100/1000M
Port 17 - 24 : 8 x RJ45 10/100/100M
Port 25 - 28 : 4 x SFP + 1000M/10G (Uplink)
Trọng lượng 5.15kg
Kích thước : 523mm x 493mm x 146mm

S76-48GTSA



Business Card
LIÊN HỆ

Ethernet port: Port 1 - 48: 48 x RJ45 10/100/1000M
Trọng lượng 5kg
Kích thước : 523mm x 493mm x 146mm

S76-48GFSA



Business Card
LIÊN HỆ

Ethernet port: Port 1 - 48: 48 x SFP 100/1000M
Trọng lượng 5kg
Kích thước: 523mm x 493mm x 146mm

WIRELESS SWITCH

PFM881



Outdoor 5G Wireless
video transmission
device (CPE)
LIÊN HỆ

Phạm vi phủ sóng không dây ≤ 3km@40Mbps
Chống sét tần số vô tuyến đạt 15KV ESD
Hỗ trợ chức năng tự khởi động lại thiết bị
Chế độ 5G hỗ trợ 5745 ~ 5825MHz
(phạm vi mở rộng : 4920 ~ 6100MHz)
Hỗ trợ kiểm soát luồng, kiểm soát hiệu quả điều khiển
luồng đầu vào/ đầu ra của trạm gốc/ máy khác.
Hỗ trợ VLAN
Wireless Speed: 300Mbps
Chuẩn Wireless: IEEE802.11 a/n
Hỗ trợ nhiều kênh: 5/10/20/40MHz

PFM881-L



Outdoor 5G Wireless
video transmission
device
LIÊN HỆ

Phạm vi phủ sóng không dây ≤ 1.5km
Hỗ trợ nhiều chế độ hoạt động: Access Point, Station,
WDS AP, WDS Station and WDS Repeater
Hỗ trợ kết nối " back to back "
Chế độ 5G hỗ trợ 5745 ~ 5825MHz
(phạm vi mở rộng: 4920 ~ 6100MHz)
Truyền dẫn không dây Point-to-Point
Wireless Speed: 300Mbps
Chuẩn Wireless: IEEE802.11 a/n
Hỗ trợ nhiều kênh: 5/10/20/40MHz

PFM881E



Outdoor 5G Wireless
video transmission
device
LIÊN HỆ

Phạm vi phủ sóng không dây ≤ 3km
Chống sét tần số vô tuyến đạt 15KV ESD
Hỗ trợ chức năng tự khởi động lại thiết bị
Hỗ trợ nhiều chế độ hoạt động: Access Point/Client/WDS
AP/WDS client/WDS Repeater. Hỗ trợ VLAN
Chế độ 5G hỗ trợ 5745 ~ 5825MHz
(phạm vi mở rộng: 4920 ~ 6100MHz)
Hỗ trợ kiểm soát luồng, kiểm soát hiệu quả điều khiển
luồng đầu vào/ đầu ra của trạm gốc/ máy khác
Wireless Speed: 867Mbps
Chuẩn Wireless: IEEE802.11 a/n/ac
Hỗ trợ nhiều kênh: 5/10/20/40MHz

PFM880E



Outdoor 5G Wireless
video transmission
device (AP)
LIÊN HỆ

Phạm vi phủ sóng không dây ≤ 3km. Chống sét 6KV
Hỗ trợ nhiều chế độ hoạt động: Access Point/ Client/
WDS AP/ WDS client/ WDS Repeater
Chế độ 5G hỗ trợ 5745 ~ 5825MHz
(phạm vi mở rộng: 4920 ~ 6100MHz)
Hỗ trợ kiểm soát luồng, kiểm soát hiệu quả điều khiển
luồng đầu vào/ đầu ra của trạm gốc/ máy khác
Wireless Speed: 867Mbps
Chuẩn Wireless: IEEE802.11 a/n/ac
Hỗ trợ nhiều kênh: 10/20/40/80MHz

PFM889-I



Outdoor 5G Wireless
video transmission
device (AP)
LIÊN HỆ

Phạm vi phủ sóng không dây ≤ 150m
Hỗ trợ nhiều chế độ hoạt động: Access Point/ Client/
WDS AP/ WDS client/ WDS Repeater
Hỗ trợ 2412 ~ 2472MHz
(Phạm vi mở rộng: 2312 ~ 2732MHz)
Hỗ trợ kiểm soát luồng, kiểm soát hiệu quả điều khiển
luồng đầu vào/ đầu ra của trạm gốc/ máy khác
Hỗ trợ VLAN. Quản lý bằng website
Wireless Speed: 300Mbps
Chuẩn Wireless: IEEE802.11 b/g/n
Hỗ trợ nhiều kênh: 20/40MHz

PFM889-IM



Outdoor 5G Wireless
video transmission
device (AP)
LIÊN HỆ

Phạm vi phủ sóng không dây ≤ 150m
Hỗ trợ nhiều chế độ hoạt động : Access Point/ Client/ WDS AP/
WDS client/ WDS Repeater
Chế độ 5G: 5745 ~ 5825MHz (phạm vi mở rộng: 4920 ~ 6100MHz)
2.4G: 2412 ~ 2472MHz (phạm vi mở rộng: 2312 ~ 2732MHz)
Hỗ trợ kiểm soát luồng, kiểm soát hiệu quả điều khiển luồng đầu
vào/ đầu ra của trạm gốc/ máy khác
Hỗ trợ VLAN. Quản lý bằng website
Wireless Speed: 2.4G: 300Mbps - 5G: 867Mbps
Chuẩn Wireless: IEEE802.11 a/n/ac, IEEE802.11 b/g/n
Hỗ trợ nhiều kênh: 20/40/80MHz

EZ-IP

CAMERA & RECORDER



EZ-IP CAMERA

DH-IPC-B1B20P

2MP IR Mini-Bullet
Network Camera

1.500.000 đ

Cảm biến CMOS 1/2.7" 2MP
Chuẩn nén H.265+ & H.265
20/30fps@1080P (1920x1080)
DWDR, ICR, 3DNR, AWB, AGC, BLC
Ống kính cố định 2.8mm
Hồng ngoại thông minh, tầm xa 30m
Chống nước IP67
Nguồn cấp: 12V, PoE

DH-IPC-T1B20P

2MP IR Turret
Network Camera

1.500.000 đ

Cảm biến CMOS 1/2.7" 2MP
Chuẩn nén H.265+ & H.265
25/30fps@1080P (1920x1080)
DWDR, ICR, 3DNR, AWB, AGC, BLC
Ống kính cố định 2.8mm
Hồng ngoại thông minh, tầm xa 30m
Chống nước IP67
Nguồn cấp: 12V, PoE

DH-IPC-D1B20P

2MP IR Indoor
Mini-Dome
Network Camera

1.600.000 đ

Cảm biến CMOS 1/2.7" 2MP
Chuẩn nén H.265+ & H.265
25/30fps@1080P (1920x1080)
DWDR, ICR, 3DNR, AWB, AGC, BLC
Ống kính cố định 2.8mm
Hồng ngoại thông minh, tầm xa 20m
Chống nước IP67
Nguồn cấp: 12V, PoE

DH-IPC-D2B20P-L

2MP IR Mini-Dome
Network Camera

1.500.000 đ

Cảm biến CMOS 1/2.7" 2MP
Chuẩn nén H.265+ & H.265
20fps@1080P & 25/30fps@1.3MP
DWDR, ICR, 3DNR, AWB, AGC, BLC
Ống kính cố định 2.8mm
Hồng ngoại thông minh, tầm xa 30m
Chống nước IP67
Nguồn cấp: 12V, PoE

DH-IPC-D2B20P

2MP IR Mini-Dome
Network Camera

1.800.000 đ

Cảm biến CMOS 1/2.7" 2MP
Chuẩn nén H.265+ & H.265
20/30fps@1080P (1920x1080)
DWDR, ICR, 3DNR, AWB, AGC, BLC
Ống kính cố định 2.8mm
Hồng ngoại thông minh, tầm xa 30m
Chống nước IP67
Nguồn cấp: 12V, PoE

DH-IPC-B1B40P

4MP IR Mini-Bullet
Network Camera

2.300.000 đ

Cảm biến CMOS 1/3" 4MP
Chuẩn nén H.265+ & H.265
20fps@4MP (2560x1440)
DWDR, ICR, 3DNR, AWB, AGC, BLC
Ống kính cố định 2.8mm
Hồng ngoại thông minh, tầm xa 30m
Chống nước IP67
Nguồn cấp: 12V, PoE

DH-IPC-T1B40P

4MP IR Mini-Turret
Network Camera

2.300.000 đ

Cảm biến CMOS 1/3" 4MP
Chuẩn nén H.265+ & H.265
20fps@4MP (2560x1440)
DWDR, ICR, 3DNR, AWB, AGC, BLC
Ống kính cố định 2.8mm
Hồng ngoại thông minh, tầm xa 30m
Chống nước IP67
Nguồn cấp: 12V, PoE

DH-IPC-D1B40P

4MP IR Mini-Dome
Network Camera

2.500.000 đ

Cảm biến CMOS 1/3" 4MP
Chuẩn nén H.265+ & H.265
20fps@4MP (2560x1440)
DWDR, ICR, 3DNR, AWB, AGC, BLC
Ống kính cố định 2.8mm
Hồng ngoại thông minh, tầm xa 20m
Chống nước IP67
Nguồn cấp: 12V, PoE

DH-IPC-D2B40P

4MP IR Mini-Dome
Network Camera

2.700.000 đ

Cảm biến CMOS 1/3" 4MP
Chuẩn nén H.265+ & H.265
20fps@4MP (2560x1440)
DWDR, ICR, 3DNR, AWB, AGC, BLC
Ống kính cố định 2.8mm
Hồng ngoại thông minh, tầm xa 30m
Chống nước IP67
Nguồn cấp: 12V, PoE

NVR H.265+ & H.265

DH-NVR1B04/L



**4 Channel Smart
1U H.265 Network
Video Recorder
2.400.000 đ**

Chuẩn nén H.265 & H.264
Hỗ trợ 1 HDD lên đến 6TB
Hỗ trợ Camera tối đa 3MP
Băng thông tối đa 48Mbps
1 cổng HDMI & 1 cổng VGA
USB 2 cổng
Cổng audio vào ra, hỗ trợ đàm thoại 2 chiều
Nguồn cấp: 12V

DH-NVR1B04HC/E



**4 Channel Cooper
1U H.265 Network
Video Recorder
2.100.000 đ**

Chuẩn nén H.265+/H264+
Băng thông đầu vào tối đa 40Mbps
Hỗ trợ tối đa 4 camera IP
Hỗ trợ camera độ phân giải tối đa 6MP
Khả năng giải mã 1ch@6MP/4ch@1080P 25fps
Hỗ trợ ổ cứng tối đa 4TB
Nguồn cấp DC12V/1.5A

DH-NVR1B08HC/E



**8 Channel Cooper
1U H.265 Network
Video Recorder
2.300.000 đ**

Chuẩn nén H.265+/H264+
Băng thông đầu vào tối đa 40Mbps
Hỗ trợ tối đa 8 camera IP
Hỗ trợ camera độ phân giải tối đa 6MP
Khả năng giải mã 1ch@6MP/4ch@1080P 25fps
Hỗ trợ ổ cứng tối đa 4TB
Nguồn cấp DC12V/1.5A

DH-NVR1B04HS



**4 Channel 1U
H.265 Network
Video Recorder
3.100.000 đ**

Chuẩn nén H.265+ & H.264+
Hỗ trợ 1 HDD 6TB
Hỗ trợ Camera tối đa 8MP
Băng thông tối đa 80Mbps
1 cổng HDMI & 1 cổng VGA
USB 1 cổng
Cổng audio vào ra, hỗ trợ đàm thoại 2 chiều
Nguồn cấp: 12V

DH-NVR1B08HS



**8 Channel 1U
H.265 Network
Video Recorder
3.200.000 đ**

Chuẩn nén H.265+ & H.264+
Hỗ trợ 1 HDD 6TB
Hỗ trợ Camera tối đa 8MP
Băng thông tối đa 80Mbps
1 cổng HDMI & 1 cổng VGA
USB 1 cổng
Cổng audio vào ra, hỗ trợ đàm thoại 2 chiều
Nguồn cấp: 12V

DH-NVR1B04HC-4P/E



**4 Channel Cooper 1U
4PoE H.265 Network
Video Recorder
3.400.000 đ**

Chuẩn nén H.265+/H264+
Băng thông đầu vào tối đa 40Mbps
Hỗ trợ tối đa 4 camera IP
Hỗ trợ 4 cổng PoE, IPC UPnP
Hỗ trợ camera độ phân giải tối đa 6MP
Khả năng giải mã 1ch@6MP/4ch@1080P 25fps
Hỗ trợ ổ cứng tối đa 4TB
Nguồn cấp DC48V/1.25A

DH-NVR1B04HS-4P

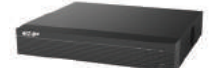

**4 Channel Compact 1U
H.265 4PoE Network
Video Recorder
4.500.000 đ**

Chuẩn nén H.265+ & H.264+
Hỗ trợ 1 HDD lên đến 6TB
Hỗ trợ Camera tối đa 8MP
Băng thông tối đa 80Mbps
1 cổng HDMI & 1 cổng VGA
USB 2 cổng
Cổng audio vào ra, hỗ trợ đàm thoại 2 chiều
Hỗ trợ 4 cổng PoE
Nguồn cấp: DC48V

EZ-IP KIT

NVR1B04HC-4P/E/4-B1B20P

9.200.000 đ



Chuẩn nén H.265+ & H.264+
Hỗ trợ 1 HDD lên đến 6TB
Hỗ trợ Camera tối đa 6MP
Băng thông vào/ra 40Mbps/20Mbps
1 cổng HDMI & 1 cổng VGA
Cổng audio vào ra, đàm thoại 2 chiều
Hỗ trợ 4 cổng PoE
Hỗ trợ cấu hình thông minh qua P2P,
quản lý đồng thời 128 tài khoản kết nối

Cảm biến CMOS 1/2.7" 2MP
Chuẩn nén H.265+ & H.265
20fps@1080P & 25/30fps@1.3MP
DWDR, ICR, 3DNR, AWB, AGC, BLC
Ống kính cố định 2.8mm
Hồng ngoại thông minh,
tầm xa 30m
Chống nước IP67
Nguồn cấp: 12V, PoE

NVR1B04HC-4P/E/4-T1B20P

9.200.000 đ



Chuẩn nén H.265+ & H.264+
Hỗ trợ 1 HDD lên đến 6TB
Hỗ trợ Camera tối đa 6MP
Băng thông vào/ra 40Mbps/20Mbps
1 cổng HDMI & 1 cổng VGA
Cổng audio vào ra, đàm thoại 2 chiều
Hỗ trợ 4 cổng PoE
Hỗ trợ cấu hình thông minh qua P2P,
quản lý đồng thời 128 tài khoản kết nối

Cảm biến CMOS 1/2.7" 2MP
Chuẩn nén H.265+ & H.265
20fps@1080P & 25/30fps@1.3MP
DWDR, ICR, 3DNR, AWB, AGC, BLC
Ống kính cố định 2.8mm
Hồng ngoại thông minh, tầm xa 30m
Chống nước IP67
Nguồn cấp: 12V, PoE

ACCESS CONTROL & VIDEO INTERCOM



TIME ATTENDANCE

DHI-ASA1222E-S



Time & Attendance Terminal

3.290.000 đ

Màn hình 2.4 inch TFT
Nhiều phương pháp xác minh (Vân tay/ Mật khẩu/ chỉ Vân tay/ chỉ Mật khẩu)
Lưu trữ 2000 vân tay
Thiết lập lịch trình chuông
Xác minh nhanh chóng
Nhập xuất thông tin người dùng, dấu vân tay, thẻ vào USB
Thông báo bằng giọng nói
6 loại sự kiện tham dự: Check In/Out, Break In/Out, Over Time In/Out

DHI-ASA4214F



IR Face Recognition Access and Time Attendance Terminal

14.600.000 đ

Màn hình cảm ứng 4,3 inch
Nhận dạng sinh trắc học kép: khuôn mặt và vân tay
Phát hiện khuôn mặt trực tiếp
Kết nối TCP / IP và Wi-Fi
Hỗ trợ kết nối P2P, quản lý dễ dàng với phần mềm SmartPSS
Hỗ trợ nhận diện khuôn mặt/ vân tay/ thẻ/ mật khẩu
Xuất báo cáo bằng cổng USB
Hỗ trợ điều khiển Khóa từ, xác thực 2 lớp

DHI-ASA2212A



Standalone Time Attendance

7.400.000 đ

Quản lý bằng Smartpss
Kiểm soát cửa hoặc chuông
Xác minh bằng vân tay, thẻ và mật khẩu
Hỗ trợ thẻ IC (Mifare 1) 13.56MHZ
Lưu trữ 3000 vân tay, 1000 user
Bàn phím cảm ứng và màn hình LCD
Nhập xuất thông tin người dùng, dấu vân tay, thẻ vào USB
6 loại sự kiện tham dự: Check In/Out, Break In/Out, Over Time In/Out

CONTROLLER

DHI-ASC2104B-T



Four Door Slave Access Control Module

3.760.000 đ

Hỗ trợ 20,000 thẻ & 30,000 bản ghi
Hỗ trợ nhiều thẻ
Hỗ trợ thẻ, mật khẩu, vân tay và kết hợp
Chỉ làm việc với ASC2204-H với CAN bus
Bảo động hết giờ mở cửa, báo động đột nhập, báo động phá hoại
Anti-passback, multi-door interlock, multi-personal open

DHI-ASC2102B-T



Two Door Slave Access Control Module

3.572.000 đ

Hỗ trợ 20,000 thẻ & 30,000 bản ghi
Hỗ trợ nhiều thẻ
Hỗ trợ thẻ, mật khẩu, vân tay và kết hợp
Chỉ làm việc với ASC2204-H với CAN bus
Bảo động hết giờ mở cửa, báo động đột nhập, báo động phá hoại
Anti-passback, multi-door interlock, multi-personal open

DHI-ASC2204C-H



Four Door Master Access Control Module

16.920.000 đ

Hỗ trợ 200,000 thẻ & 150,000 bản ghi
Hỗ trợ nhiều thẻ
Hỗ trợ thẻ, mật khẩu, vân tay và kết hợp
Kết nối 16 mô đun điều khiển phụ theo cổng CAN BUS
Bảo động hết giờ mở cửa, báo động đột nhập, báo động phá hoại
Anti-passback, multi-door interlock, multi-personal open

DHI-ASC1204C-D



Four Door Two Way Access Controller

10.700.000 đ

Hỗ trợ 100.000 thẻ, và lưu 150.000 bản ghi
Hỗ trợ xác thực bằng thẻ, mật khẩu, vân tay, hoặc kết hợp
Giao tiếp TCP/IP đến máy tính
Giao tiếp Wiegand hoặc RS-485 đến đầu đọc
Bảo động mở cửa lâu, xâm nhập, tháo dỡ
Chống nhìn trộm mật khẩu, khóa nhiều cửa, xác thực nhiều thẻ để mở cửa
Hỗ trợ 128 chế độ đặt lịch và kế hoạch
Có thể kết hợp với nguồn pin dự phòng

DHI-ASC1202B-S



Two Door One Way Access Controller

2.820.000 đ

Hỗ trợ 100.000 thẻ, và lưu 150.000 bản ghi
Hỗ trợ xác thực bằng thẻ, mật khẩu, vân tay, hoặc kết hợp
Giao tiếp TCP/IP đến máy tính
Giao tiếp Wiegand hoặc RS-485 đến đầu đọc (2 cửa)
Bảo động mở cửa lâu, xâm nhập, tháo dỡ
Chống nhìn trộm mật khẩu, khóa nhiều cửa, xác thực nhiều thẻ để mở cửa
Hỗ trợ 128 chế độ đặt lịch và kế hoạch
Có thể kết hợp với nguồn pin dự phòng

DHI-ASC1204B-S



Four Door Access Controller

3.700.000 đ

Hỗ trợ 100.000 thẻ, và lưu 150.000 bản ghi
Hỗ trợ xác thực bằng thẻ, mật khẩu, vân tay, hoặc kết hợp
Giao tiếp TCP/IP đến máy tính
Giao tiếp Wiegand hoặc RS-485 đến đầu đọc. (2/4 cửa)
Bảo động mở cửa lâu, xâm nhập, tháo dỡ
Chống nhìn trộm mật khẩu, khóa nhiều cửa, xác thực nhiều thẻ để mở cửa
Hỗ trợ 128 chế độ đặt lịch và kế hoạch
Có thể kết hợp với nguồn pin dự phòng

BARRIER

DHI-ASGB511H-L



Swing Barrier
LIÊN HỆ

9 chế độ làm việc
Thống kê số lượng người vào và ra
Kết nối tới các thiết bị báo cháy
Hỗ trợ tự kiểm tra và đưa ra báo động bất thường
Kết nối tới các mô đun nhận dạng khuôn mặt, QR code, đầu đọc thẻ
Chống va chạm, nhắc nhở bằng giọng nói và đèn
Nền tảng : SmartPSS
10 cặp đèn hồng ngoại

DHI-ASGB522H-D



Swing Barrier
LIÊN HỆ

9 chế độ làm việc
Thống kê số lượng người vào và ra
Kết nối tới các thiết bị báo cháy
Hỗ trợ tự kiểm tra và đưa ra báo động bất thường
Kết nối tới các mô đun nhận dạng khuôn mặt, QR code, đầu đọc thẻ
Chống va chạm, nhắc nhở bằng giọng nói và đèn
Nền tảng : SmartPSS
10 cặp đèn hồng ngoại

DHI-ASGB511H-R



Swing Barrier
LIÊN HỆ

9 chế độ làm việc
Thống kê số lượng người vào và ra
Kết nối tới các thiết bị báo cháy
Hỗ trợ tự kiểm tra và đưa ra báo động bất thường
Kết nối tới các mô đun nhận dạng khuôn mặt, QR code, đầu đọc thẻ
Chống va chạm, nhắc nhở bằng giọng nói và đèn
Nền tảng : SmartPSS
10 cặp đèn hồng ngoại

STANDALONE

DHI-ASI3213G-MW

Face Recognition
Access Controller

7.050.000 đ

Màn hình cảm ứng LCD 4.3", độ phân giải 480 x 272
 Hỗ trợ mở khóa bằng khuôn mặt, thẻ và mật khẩu, mở khóa theo lịch trình
 Khoảng cách nhận diện : 0.3m-1.5m
 Độ chính xác 99.5%, tốc độ nhận diện 0.3s, tỉ lệ nhận diện sai thấp. Hỗ trợ phát hiện sự sống
 Hỗ trợ lưu dữ liệu cục bộ với 1500 khuôn mặt và hoạt động mà không cần internet
 Hỗ trợ báo động giả, đột nhập, tiếp xúc cửa,.. và các cổng kết nối ngoại vi
 Kích thước : 116mm x 107mm x 22mm. Nguồn DC 12V 1.5A

DHI-ASI7214Y-V3

Face Recognition
Access Controller

LIÊN HỆ

Màn hình LCD 7 inch, độ phân giải 1024 x 600
 Hỗ trợ mở khóa bằng khuôn mặt, vân tay, thẻ (IC/ID), mật khẩu
 Khoảng cách nhận diện khuôn mặt 0.3 m - 2 m
 Độ chính xác >99.5%, tốc độ so sánh khuôn mặt 0.35s
 Hỗ trợ 50.000 users, 50.000 khuôn mặt, 50.000 thẻ, 10.000 vân tay, 50.000 mật khẩu và 50 tài khoản admin
 Hỗ trợ báo động, báo động giả, báo động đột nhập, tiếp xúc cửa
 Nhiều cấp độ người dùng : General users, patrol users, VIP users và disabled users

DHI-ASI7214X

Face Recognition
Access Controller

LIÊN HỆ

Màn hình LCD cong 2.5D 7 inch, độ phân giải 1024 x 600
 Mở khóa bằng khuôn mặt, vân tay, thẻ IC, mật khẩu và mở khóa kết hợp
 Tự động bù sáng cho môi trường không đủ ánh sáng
 Hỗ trợ lưu trữ 100.000 người dùng, 100.000 khuôn mặt, 10.000 vân tay, 100.000 thẻ, 100.000 mật khẩu, 50 tài khoản quản trị và 300.000 bản ghi
 Khoảng cách nhận diện : 0.3m - 2.0m, chiều cao từ 0.9m - 2.4m
 Tốc độ nhận diện : 0.2s, độ chính xác >99.5%
 Hỗ trợ báo động giả, đột nhập, tiếp xúc cửa và thẻ vượt ngưỡng,..
 Nhiều cấp độ : Tuần tra, VIP, Khách và người dùng đặc biệt
 Tự động cân bằng ánh sáng để nhận diện tốt nhất, với thuật toán thông minh giúp nhận diện hơn 360 vị trí trên khuôn mặt

DHI-ASI8214Y-V3

Face Recognition
Access Controller

LIÊN HỆ

Màn hình cảm ứng LCD 10.1 inch, độ phân giải 1280 x 800
 Hỗ trợ mở khóa bằng khuôn mặt, thẻ, mật khẩu và vân tay, mở khóa theo lịch trình
 Khoảng cách nhận diện : 0,3m-2m, tốc độ nhận diện 0.2s, độ chính xác > 99.5%
 Hỗ trợ lưu trữ 100.000 khuôn mặt và hoạt động mà không cần internet. Hỗ trợ báo động giả, báo động đột nhập, tiếp xúc cửa và thẻ vượt ngưỡng,..
 Hỗ trợ các cổng ngoại vi : RS485, Wiegand, alarm in/out,..
 Thiết kế vỏ hợp kim nhôm, IP65, cho phép gắn ngoài trời và trong nhà. Nguồn cấp DC 12V 2A

DHI-ASI1212A

Fingerprint
Standalone

7.000.000 đ

Bàn phím và màn hình LCD cảm ứng
 Hỗ trợ 30.000 thẻ và 150.00 bản ghi, 3000 vân tay
 Hỗ trợ thẻ, mật khẩu, vân tay và kết hợp
 Hỗ trợ xác thực bằng thẻ, vân tay, mật khẩu
 TCP/ IP đến PC
 Báo động xâm nhập, báo động cưỡng bức và báo động giả mạo

DHI-ASI1212F

Access
Standalone

5.640.000 đ

Thiết kế chắc chắn với vật liệu vỏ PC + ABS và kính, khuyến nghị dùng trong nhà
 Màn hình cảm ứng LCD 2.8inch với độ phân giải 240 x 320
 Hỗ trợ thuật toán học sâu với thời gian nhận dạng vân tay là 1.5s
 Hỗ trợ thẻ(IC), vân tay, mật khẩu
 Hỗ trợ 30.000 người dùng, 30.000 thẻ, 3.000 vân tay, 150.000 bản ghi
 Hỗ trợ giao thức OSDP, TCP/IP
 Hỗ trợ báo động giả, đột nhập, chờ cảm biến cửa, thẻ bất hợp pháp..
 Nguồn DC12V 1A

READER

DHI-ASR1201D

Slim Water-proof
RFID Reader

1.500.000 đ

Giao tiếp RS485 hoặc Wiegand
 Hỗ trợ thẻ Mifare 13.56MHz
 Đèn báo XANH hoặc ĐỎ
 Chống thấm nước IP55

DHI-ASR1200D

Slim Water-proof
RFID Reader

1.240.000 đ

Giao tiếp RS485 hoặc Wiegand
 Hỗ trợ thẻ Mifare 13.56MHz
 Đèn báo XANH hoặc ĐỎ
 Chống thấm nước IP55

DHI-ASR1102A

Fingerprint
RFID Reader

3.300.000 đ

Giao tiếp RS-485
 Hỗ trợ thẻ IC Mifare, vân tay
 Khả năng lưu trữ lên đến 3.000 vân tay
 Đèn nền xanh
 Có âm báo

DHI-ASR1100B

Water-proof
RFID Reader

1.340.000 đ

Giao tiếp RS485 hoặc Wiegand
 Hỗ trợ thẻ Mifare 13.56MHz
 Đèn báo XANH hoặc ĐỎ
 Chống thấm nước IP66

DHI-ASM102



Card Issuer

4.120.000 đ

Giao tiếp USB với máy tính.
 Không dùng nguồn phụ

DHI-ASM100



Card Issuer

1.660.000 đ

Giao tiếp USB với máy tính
 Hỗ trợ giao tiếp thẻ Mifare 13.56MHz
 Không dùng nguồn phụ

APARTMENT VTO

DHI-VTO2202F-P



IP Villa
Door Station

7.614.000 đ

Camera HD 2MP CMOS
Góc quan sát 160°
Tầm nhìn ban đêm và chỉ báo bằng giọng nói
Chống ngược sáng WDR
Hỗ trợ mic. Hỗ trợ chế độ mở cửa
Tương thích với VTH5222CH-S1 và VTNS1006A-2
Nguồn điện DC12V, POE. Cấp điện bằng 2 dây.
Chuẩn chống nước IP65, IK10.
Kích thước 163.0mm×73.0mm×54.5.0mm, trọng lượng 0.8Kg.

DHI-VTO2111D-P-S2



IP Villa
Door Station

4.324.000 đ

Camera phân giải 1MP CMOS với góc quan sát 120°
Hỗ trợ quan sát ban đêm
Kết nối tới các smart phone qua phần mềm
Tích hợp mic và speaker, hỗ trợ đàm thoại 2 chiều
Hỗ trợ mở cửa từ xa
Hỗ trợ cuộc gọi theo nhóm
Hỗ trợ thẻ nhớ SD tối đa 32G
Chất liệu plastic, IP65
Nguồn điện DC 12V- PoE(802.3af)
Kích thước 135mm×70.4mm×34.4mm, trọng lượng 0.326Kg.

DHI-VTO2101E-P-S1



IP Villa
Outdoor Station

6.580.000 đ

Camera HD 2MP CMOS
Bảng điều khiển làm bằng tấm hợp kim kẽm, IP65, IK10
ICR chế độ ban đêm, thông báo bằng giọng nói.
Chống ngược sáng WDR
Hỗ trợ video màu, âm thanh. Đàm thoại 2 chiều
TCP/ IP, SIP
Nguồn điện DC 12, POE,
Kích thước 163.0mm×73.0mm×54.5.0mm
Trọng lượng 0.8Kg.

DHI-VTO5000C



Analog Villa
Outdoor Station

1.440.000 đ

Camera phân giải 600TVL CMOS
Hỗ trợ quan sát ban đêm
Tích hợp mic và speaker, hỗ trợ đàm thoại 2 chiều
Hỗ trợ cuộc gọi theo nhóm
Chất liệu nhựa, IP54
Nguồn điện DC 24V

DHI-VTO6000CM



IP Villa
Outdoor Station

4.560.000 đ

Camera phân giải 1.3 MP CMOS với góc quan sát 95°
Hỗ trợ quan sát ban đêm
Kết nối tới các smart phone qua phần mềm
Tích hợp mic và speaker, hỗ trợ đàm thoại 2 chiều
Hỗ trợ mở cửa từ xa
Hỗ trợ cuộc gọi theo nhóm
Chất liệu kim loại, IP54
Nguồn điện DC 12V

DHI-VTO3221E-P



Villa Outdoor
Station

LIÊN HỆ

Bàn phím cửa biệt thự
Hỗ trợ ánh sáng bổ sung bằng ánh sáng trắng
2MP CMOS camera
Nút bấm cơ với chữ nổi
Tấm hợp kim nhôm, IP65, IK08
Mở cửa bằng mật khẩu hoặc thẻ

DHI-VTO3211D-P-S1



IP 1 Button
Villa Outdoor
Station

LIÊN HỆ

2MP CMOS camera
Bảng điều khiển hợp kim kẽm
Tầm nhìn ban đêm & chỉ báo bằng giọng nói
Tin nhắn video và âm thanh
Liên lạc từ xa bằng APP
Đàm thoại 2 chiều
IP65 & IK08

DHI-VTO7541G



Digital Face Recognition
Outdoor Station

LIÊN HỆ

Màn hình cảm ứng điện dung 8 inch. Màn hình IPS độ nét cao; độ phân giải: 800 (H) × 1280 (V)
Mở khóa bằng khuôn mặt, dấu vân tay, mật khẩu, bluetooth và thẻ
Độ chính xác > 99%; tốc độ so sánh khuôn mặt ≤0.5s, tỷ lệ nhận dạng sau < 0.1%
Camera góc rộng 2MP
Hỗ trợ báo động, báo động giả và báo cháy
Chất liệu hợp kim nhôm, IP66, IK07
Nguồn điện DC 12V

DHI-VTO1210B-X



Apartment
Outdoor Station

LIÊN HỆ

Camera phân giải 1.3 MP CMOS với góc quan sát 95°
Hỗ trợ quan sát ban đêm
Kết nối tới các smart phone qua phần mềm
Tích hợp mic và speaker, hỗ trợ đàm thoại 2 chiều
Chất liệu kim loại, IP65
Hỗ trợ thẻ Mifare
Nguồn điện DC 12V

DHI-VTO1220BW



Apartment
Outdoor Station

LIÊN HỆ

Camera phân giải 1.3 MP CMOS với góc quan sát 95°
Hỗ trợ quan sát ban đêm
Kết nối tới các smart phone qua phần mềm
Tích hợp mic và speaker, hỗ trợ đàm thoại 2 chiều
Chất liệu kim loại, IP65. Hỗ trợ thẻ Mifare
Nguồn điện DC 12V

UNIT VTO

VTH

DHI-VTH1520A

IP Indoor Monitor

**5.260.000 đ**

Màn hình cảm ứng: Color 7-inch TFT LCD tỉ lệ 800x480
 Hỗ trợ kết nối với hệ thống camera trong nhà
 Hỗ trợ kết nối đàm thoại nội bộ
 Hỗ trợ cuộc gọi khẩn cấp
 Hỗ trợ kết nối đến các camera IP trong cùng hệ thống
 Audio đàm thoại 2 chiều
 Tích hợp 1 cổng mạng 10/100, SD card 8GB
 Nguồn điện DC 12V hoặc VTNS1060A

DHI-VTH2421FB(W)-P

Digital VTH

**4.900.000 đ**

Màn hình cảm ứng: Color 7-inch TFT LCD tỉ lệ 1024x600
 Hỗ trợ kết nối với hệ thống camera IP trong nhà
 Đàm thoại 2 chiều
 Tích hợp báo động
 Tích hợp thẻ nhớ 8GB
 Nguồn điện DC 12V, POE

DHI-VTH1550CH-S2

IP Indoor Monitor

**5.400.000 đ**

Màn hình cảm ứng: Color 7-inch TFT LCD tỉ lệ 800x480
 Hỗ trợ kết nối với hệ thống camera trong nhà
 Hỗ trợ kết nối đàm thoại nội bộ
 Hỗ trợ cuộc gọi khẩn cấp
 Hỗ trợ kết nối đến các camera IP trong cùng hệ thống
 Audio đàm thoại 2 chiều
 Tích hợp 1 cổng mạng 10/100, SD card
 Nguồn điện DC 12V hoặc VTNS1060A

DHI-VTH1550CHM

IP Indoor Monitor

**8.000.000 đ**

Màn hình cảm ứng: Color 7-inch TFT LCD tỉ lệ 800x480
 Hỗ trợ kết nối với hệ thống camera trong nhà
 Hỗ trợ kết nối đàm thoại nội bộ.
 Hỗ trợ cuộc gọi khẩn cấp
 Hỗ trợ kết nối đến các camera IP trong cùng hệ thống
 Audio đàm thoại 2 chiều
 Tích hợp 1 cổng mạng 10/100, SD card
 Nguồn điện DC 12V hoặc VTNS1060A

DHI-VTH1660CH10-inch Color
Indoor Monitor**17.200.000 đ**

Màn hình cảm ứng: Color 10.2" TFT LCD
 Hỗ trợ kết nối với hệ thống camera trong nhà
 Tính năng tự động chụp ảnh và ghi hình
 Tích hợp báo động
 Tích hợp thẻ nhớ SD 8GB
 Nguồn điện DC 12V hoặc VTNS1060A

DHI-VTH5221DWIFI Indoor
Monitor**6.240.000 đ**

Màn hình cảm ứng: Color 7-inch TFT LCD tỉ lệ 1024x600
 Hỗ trợ kết nối với hệ thống camera IP trong nhà
 Tích hợp 6 báo động không dây, 6 báo động có dây (433MHZ)
 Thẻ SD tùy chọn. Tối đa 32GB
 Nguồn điện DC 12V, POE

DHI-VTH5221DW-S2WIFI Indoor
Monitor**6.240.000 đ**

Màn hình cảm ứng: Color 7-inch TFT LCD tỉ lệ 1024x600
 Hỗ trợ kết nối với hệ thống camera IP trong nhà
 Tích hợp 6 báo động không dây, 6 báo động có dây (433MHZ)
 Thẻ SD tùy chọn. Tối đa 32GB
 Nguồn điện DC 12V, POE

DHI-VTH5241DW-S2WIFI Indoor
Monitor**11.750.000 đ**

Màn hình cảm ứng: Color 10-inch TFT LCD tỉ lệ 1024x600
 Hỗ trợ kết nối với hệ thống camera IP trong nhà
 Tích hợp 6 báo động không dây, 6 báo động có dây (433MHZ)
 Thẻ SD tùy chọn. Tối đa 32GB
 Nguồn điện DC 12V, POE

DHI-VTH2421FB/FW

IP Indoor Monitor

**4.700.000 đ**

Màn hình cảm ứng: Color 7-inch TFT LCD tỉ lệ 1024x600
 Hỗ trợ kết nối với hệ thống camera IP trong nhà
 Nguồn điện DC 12V

DHI-VTH5221E-H

IP Indoor Monitor

**LIÊN HỆ**

Màn hình cảm ứng: Color 7-inch TFT LCD tỉ lệ 1024x600
 Hỗ trợ kết nối với hệ thống camera IP trong nhà
 Đàm thoại 2 chiều
 Tích hợp báo động
 Thẻ SD tùy chọn. Tối đa 32GB
 Nguồn điện DC 12V, PoE

DHI-VTH5441GDigital VTH
(SIP 2.0)**11.750.000 đ**

Màn hình cảm ứng: Color 10-inch TFT LCD tỉ lệ 1024x600
 Hỗ trợ kết nối với hệ thống camera IP trong nhà
 Tích hợp báo động
 Tích hợp thẻ nhớ 8GB
 Nguồn điện DC 12V, POE

READER

DHI-VTS5240B

Master Station



LIÊN HỆ

Màn hình cảm ứng: Color 10-inch TFT LCD tỉ lệ 1024x600
Hỗ trợ kết nối với hệ thống camera IP trong nhà
Đàm thoại 2 chiều
Tích hợp báo động
Thẻ SD tùy chọn. Tối đa 32GB
Nguồn điện DC 12V

DHI-VTNS1060A-A

Network power supply for IP System



2.180.000 đ

Max kết nối 6 màn hình với chuẩn Dahua POE
Điện áp 24V, kích thước 178.8mm*107.1mm*30.3mm(L*W*T)
Trọng lượng 0.3Kg
Nguồn theo kèm trong hộp

DHI-VTNS1006A-2

2-wire Switch



2.068.000 đ

Switch Dahua cung cấp nguồn và mạng với giao thức Dahua
Kết nối tối đa 6 màn hình với cáp 2 sợi
Truyền tải đồng thời tín hiệu và nguồn
Nguồn điện DC 12V

SMART LOCK



DHI-ASL2101S-L/R

Bluetooth smart lock



4.185.000 đ

4 chế độ mở: ứng dụng Bluetooth, thẻ Mifare, mật khẩu, chìa khóa cơ truyền thống
Tự động khóa khi gặp mật khẩu hoặc thẻ không hợp lệ
Cảnh báo khi khóa lỗi/ điện áp pin thấp
Bộ nhớ lưu trữ lớn: 50 mật khẩu, 50 thẻ, 8 bluetooth
Độ dày cửa: 35mm - 65mm

DHI-ASL8112R-B / DHI-ASL8112K-B / DHI-ASL8112S-B

Bluetooth smart lock



7.848.000 đ

5 chế độ mở: Bluetooth, thẻ Mifare, mật khẩu, chìa khóa cơ truyền thống, vân tay
Tự động khóa khi gặp mật khẩu hoặc thẻ không hợp lệ
Cảnh báo khi khóa lỗi/ điện áp pin thấp
Bộ nhớ lưu trữ lớn: 50 mật khẩu, 50 thẻ, 50 vân tay
Độ dày cửa: 45mm - 65mm

DHI-ASL7112R / DHI-ASL7112S

Bluetooth smart lock



LIÊN HỆ

Bề mặt và tay cầm bằng hợp kim kẽm, mạnh mẽ và chắc chắn
Đẹp tinh tế với 2 màu tùy chọn: Đồng
Tiện dụng hơn với 4 chế độ mở khóa: Thẻ Mifare, dấu vân tay, mật khẩu & chìa khóa cơ truyền thống
Vân tay cảm biến điện dung, tỉ lệ sai < 0.0002%, bộ nhớ lưu trữ: 100 vân tay, 100 thẻ
Mở cửa bằng password: Lưu trữ 100 password
Điện áp sử dụng: DC 4.5 - 6V (4 Pin AA 1.5V)
Cảnh báo khi khóa lỗi/ điện áp pin thấp < 4.5V
Sử dụng cho cửa có độ dày: 40mm ~ 90mm

DHI-ASL9112R-B / DHI-ASL9112C-B

Bluetooth smart lock



LIÊN HỆ

2 màu tùy chọn: Đồng và Xanh lục
5 chế độ mở khóa: Thẻ Mifare, dấu vân tay, mật khẩu, Bluetooth & chìa khóa cơ
Nhận biết thẻ ở khoảng cách < 2cm,
Bảo mật hơn với tính năng: khóa hệ thống trong 3 phút khi nhập sai mật khẩu 5 lần hoặc thẻ không hợp lệ 5 lần liên tiếp
Độ dày cửa: 45mm ~ 95mm

DHI-ASL8212R-B / DHI-ASL8212S-B

Bluetooth smart lock



LIÊN HỆ

2 màu tùy chọn: Đồng và Xám
5 chế độ mở khóa: Thẻ Mifare, dấu vân tay, mật khẩu, Bluetooth & chìa khóa cơ
Nhận biết thẻ ở khoảng cách < 2cm, bộ nhớ lưu trữ tới 100 thẻ
Bảo mật hơn với tính năng: khóa hệ thống trong 3 phút khi nhập sai mật khẩu 3 lần hoặc thẻ không hợp lệ 5 lần liên tiếp
Độ dày cửa: 45mm ~ 95mm

alhua DSS
TECHNOLOGY DIGITAL SURVEILLANCE SYSTEM



MOBILE

CAMERA & RECORDER

HDCVI MOBILE CAMERA

DH-HAC-HDBW3200FP-M



2MP Mobile HDCVI
IR Dome Camera

LIÊN HỆ

Cảm biến hình ảnh 1/2.7" CMOS 2 Megapixel
Max 30fps@1080P
Độ nhạy sáng 0.02Lux/F2.0, 0Lux IR on
Ống kính cố định 2.8mm. Tích hợp MIC
Tính năng chống sốc vật lý, hồng ngoại 20m
Điện áp DC12V, chống nước IP67, IK10
Tích hợp Mic

DH-HAC-HDW1100GP-M



1MP Mobile HDCVI
IR Eyeball Camera

1.620.000 đ

Cảm biến hình ảnh 1/3" CMOS 1 Megapixel
Max 30fps@720P
Độ nhạy sáng 0.05Lux/F2.0, 0Lux IR on
Ống kính cố định 3.6mm
Hồng ngoại thông minh 20m
Tích hợp Mic
Tính năng chống sốc vật lý
Điện áp DC12V, chống nước IP67

DH-HAC-HDW3200GP-M



2MP Mobile HDCVI
IR Eyeball Camera

LIÊN HỆ

Cảm biến hình ảnh 1/2.7" CMOS 2 Megapixel
Max 30fps@1080P
Độ nhạy sáng 0.02Lux/F1.9, 0Lux IR on
Ống kính cố định 3.6mm
Hồng ngoại thông minh 20m
Tích hợp Mic
Tính năng chống sốc vật lý
Điện áp DC12V, chống nước IP67

DH-HAC-HMW3200P



2MP Mobile HDCVI
IR Cube Camera

2.256.000 đ

Cảm biến hình ảnh 1/2.9" CMOS 2 Megapixel
Max 30fps@1080P
Chế độ ngày đêm Auto (ICR) / Manual
Ống kính cố định 3.6mm
Hồng ngoại thông minh 20m. Tích hợp MIC
Tính năng chống sốc vật lý
Điện áp DC12V, chống nước IP67

DH-HAC-HMW3200LP



2MP Mobile HDCVI
IR Eyeball Camera

1.700.000 đ

Cảm biến hình ảnh 1/2.7" CMOS 2 Megapixel
Max 30fps@1080P
Chế độ ngày đêm Auto (ICR) / Manual
Ống kính cố định 2.1mm
Hồng ngoại thông minh 3m. Tích hợp MIC
Điện áp DC12V

DH-HAC-HMW3200LP-FR



2MP Double-lens
HDCVI Mobile IR Camera

LIÊN HỆ

Cảm biến hình ảnh 1/2.7" CMOS 2 Megapixel
Max 30fps@1080P
Độ nhạy sáng 0.02Lux/F2.0, 0Lux IR on
Chế độ ngày đêm Auto (ICR) / Manual, WDR
Ống kính cố định 2.1mm (2.8mm). Tích hợp MIC
Hồng ngoại thông minh 3m
Điện áp DC12V

IP MOBILE CAMERA

DH-IPC-HDBW3241FP-FD-M



2MP IR Starlight Dome
Network Camera

LIÊN HỆ

Cảm biến hình ảnh 1/2.8" CMOS 2 Megapixel
Max 30fps@1080P
Độ nhạy sáng 0.003Lux/F2.0, 0Lux IR on
Chế độ ngày đêm Auto (ICR) / Manual, WDR
Hồng ngoại 50m
Ống kính cố định 2.8mm. Tích hợp MIC
Tính năng chống sốc vật lý
Điện áp DC12V, POE, IP67, IK10

DH-IPC-HDBW4231FP-E2-M



2x2MP IR Mini Dome
Network Camera

LIÊN HỆ

2 Cảm biến hình ảnh 1/2.8" CMOS 2 Megapixel
Max 30fps@1080P
Độ nhạy sáng 0.009Lux/F2.0, 0Lux IR on
Chế độ ngày đêm Auto (ICR) / Manual, WDR
Ống kính cố định 2.8mm. Tích hợp MIC
Hồng ngoại 20m. Tính năng chống sốc vật lý
Điện áp DC12V, POE, IP67, IK10

DH-IPC-MBW4431P-AS



4MP IR Mobile
Network Camera

10.260.000 đ

Cảm biến hình ảnh 1/3" CMOS 4 Megapixel
Max 30fps@4MP
Độ nhạy sáng 0.08Lux/F2.0, 0Lux IR on. WDR
Hỗ trợ khe cắm thẻ nhớ 128GB
Ống kính cố định 2.8mm
Hồng ngoại 30m. Tính năng chống sốc vật lý
IP67, IP6K9K, IK10
Điện áp DC12V, POE

DH-IPC-MW1230DP-HM12



2MP IR Mobile
Network Camera

LIÊN HỆ

Cảm biến hình ảnh 1/2.7" CMOS 2 Megapixel
Max 30fps@2MP
Độ nhạy sáng 0.02Lux/F2.0, 0Lux IR on
Ống kính cố định 2.8mm.
Hồng ngoại 30m. Tính năng chống sốc vật lý
IP67, IP6K9K
Điện áp DC12V

DH-IPC-MDW4330P-M12



3MP Mobile IP IR
Eyeball Camera

6.486.000 đ

Cảm biến hình ảnh 1/3" CMOS 3 Megapixel
Hồng ngoại 20m
Max 25fps@3MP (2048x1536)
Ống kính cố định 2.1mm (2.8mm, 3.6mm)
Hồng ngoại thông minh 20m. Tích hợp MIC
Hỗ trợ thẻ nhớ 128GB
Điện áp DC12V

DH-IPC-HDBW3231FP-M



2MP IR Mini Dome
Network Camera

LIÊN HỆ

Cảm biến hình ảnh 1/2.8" CMOS 2 Megapixel
25/30fps@1080P(1920x1080)
Ống kính cố định 2.8mm. WDR
IVS
Tích hợp MIC. Hồng ngoại 20m
Hỗ trợ thẻ nhớ 128GB
Điện áp DC12V, POE, IP67, IK10

MOBILE NETWORK RECORDER

DHI-MNVR1104-GC



4 Channel PoE
Mobile Network
Video Recorder
LIÊN HỆ

Hỗ trợ đầu vào 4 channel IP
Chuẩn nén H.264 với hai luồng dữ liệu
Hỗ trợ 4ch 1080P
Tích hợp GPS, 3G
Đầu ra video đồng thời VGA / TV
Hỗ trợ 1 SATA HDD, 2 USB2.0, 1 SD card
Nhiều giám sát: Trình xem web, CMS (DSS) & DMSS
Điện áp DC 6 - 36V

DHI-MNVR1104-GCW



4 Channel PoE
Mobile Network
Video Recorder
LIÊN HỆ

Hỗ trợ đầu vào 4 channel IP
Chuẩn nén H.264 với hai luồng dữ liệu
Hỗ trợ 4ch 1080P
Tích hợp GPS, 3G, Wifi
Đầu ra video đồng thời VGA / TV
Hỗ trợ 1 SATA HDD, 2 USB2.0, 1 SD card
Nhiều giám sát: Trình xem web, CMS (DSS) & DMSS
Điện áp DC 6 - 36V

DHI-MNVR4104-GC



4 Channel PoE
Mobile Network
Video Recorder
LIÊN HỆ

Hỗ trợ đầu vào 4 channel IP
Chuẩn nén H.265 với hai luồng dữ liệu
Hỗ trợ 4ch 4MP
Tích hợp GPS, 3G
Đầu ra video đồng thời HDMI/VGA / TV
Hỗ trợ 1 SATA HDD, 3 USB2.0, 1 SD card
Nhiều giám sát: Trình xem web, CMS (DSS) & DMSS
Điện áp DC 6 - 36V

DHI-MNVR4104-GCW



4 Channel PoE
Mobile Network
Video Recorder
LIÊN HỆ

Hỗ trợ đầu vào 4 channel IP
Chuẩn nén H.265 với hai luồng dữ liệu
Hỗ trợ 4ch 4MP
Tích hợp GPS, 3G, Wifi
Đầu ra video đồng thời HDMI/VGA / TV
Hỗ trợ 1 SATA HDD, 3 USB2.0, 1 SD card
Nhiều giám sát: Trình xem web, CMS (DSS) & DMSS
Điện áp DC 6 - 36V

DHI-MNVR4208-GC



8 Channel PoE
Mobile Network
Video Recorder
LIÊN HỆ

Hỗ trợ đầu vào 8 channel IP
Chuẩn nén H.265 với hai luồng dữ liệu
Hỗ trợ 8ch 4MP
Tích hợp GPS, 3G
Đầu ra video đồng thời HDMI/VGA / TV
Hỗ trợ 2 SATA HDD, 3 USB2.0
Nhiều giám sát: Trình xem web, CMS (PSS) & DMSS
Điện áp DC 6 - 36V

DHI-DVR0404ME-SC-GC



4 Channel PoE
Mobile Digital
Video Recorder
11.980.000 đ

Hỗ trợ 4 camera với độ phân giải 960H
Chuẩn ghi hình H.265 với hai luồng dữ liệu
Ghi hình 4 kênh phân giải 960H
Công ra tính hiệu video TV
Hỗ trợ 2 USB2.0, 1 SD card
Tích hợp 3G/GPS với độ chính xác cao
Giải điện áp vào từ 6~36V
Nhiệt độ hoạt động từ -30°C~+60°C

MOBILE CVI RECORDER H.265

DHI-MXVR1004-GCW



4 Channels H.265
Penta-brid 2 SD
Mobile Video Recorder
LIÊN HỆ

Hỗ trợ đầu vào video HDCVI / TVI/ AHD/ CVBS/ IP
Chuẩn nén H.265/ smart H265
Hỗ trợ 4 ch 1080P
Hỗ trợ GPS, 3G, Wifi
Đầu ra video 2TV
Hỗ trợ 2 khe cắm thẻ nhớ SD 256GB
Điện áp DC 6 - 36V

DHI-MXVR1004-GFW



4 Channels H.265
Penta-brid 2 SD
Mobile Video Recorder
LIÊN HỆ

Hỗ trợ đầu vào video HDCVI / TVI/ AHD/ CVBS/ IP
Chuẩn nén H.265/ smart H265
Hỗ trợ 4 ch 1080P
Hỗ trợ GPS, 4G, Wifi
Đầu ra video 2TV
Hỗ trợ 2 khe cắm thẻ nhớ SD 256GB
Điện áp DC 6 - 36V

DHI-MXVR4104-GCW



4 Channels H.265
1 HDD Mobile
Video Recorder
LIÊN HỆ

Hỗ trợ đầu vào video HDCVI/AHD/TVI/CVBS/IP
Chuẩn nén H.265 với hai luồng dữ liệu
Hỗ trợ 4 ch 1080P
Hỗ trợ GPS, 3G, Wifi
Đầu ra video đồng thời VGA / 2 TV
Hỗ trợ 1 SATA HDD, 1 SD Card, 3 USB2.0
Điện áp DC 6 - 36V

DHI-MXVR4104-GFW



4 Channels H.265
1 HDD Mobile
Video Recorder
LIÊN HỆ

Hỗ trợ đầu vào video HDCVI/AHD/TVI/CVBS/IP
Chuẩn nén H.265 với hai luồng dữ liệu
Hỗ trợ 4 ch 1080P
Hỗ trợ GPS, 4G, Wifi
Đầu ra video đồng thời VGA / 2 TV
Hỗ trợ 1 SATA HDD, 1 SD Card, 3 USB2.0
Điện áp DC 6 - 36V

FULL COLOR Series

COLORFUL VIEW EVER, DARK WORLD NEVER



Hình ảnh có màu ngay cả trong bóng tối



Khẩu độ siêu rộng F1.0



Tích hợp AI, lọc cảnh báo giả



Âm thanh chất lượng cao

SCREEN SHOWCASE & ACCESSORIES





DH-LDH22-SAI200

8.764.000 đ

22" Wall-mounted Digital Signage

Chất liệu vỏ hoàn toàn bằng kim loại cao cấp, kiểu dáng công nghiệp, mặt kính cường lực 5mm
 Hỗ trợ hình ảnh, âm thanh, video, PDF, kết nối camera IP, thời gian, thời tiết, etc
 Nền tảng MPS của Dahua cung cấp quản lý từ xa cho các đơn vị tích hợp hệ thống và khai thác phương tiện truyền thông
 Bộ xử lý 4 lõi mạnh cung cấp khả năng giải mã mạnh mẽ, đem lại khả năng hiển thị tuyệt vời
 Bộ xử lý : Cortex - A7 1.5GHz Quad Core CPU
 RAM : 1GB
 Nền tảng : Media Publish System
 Kích thước : 533.0x354x45.5mm (21"x13.9"x1.8")
 Cân nặng: 7kg
 Điện áp : AC100 - 240V (+/- 10%), 50/60Hz

DH-LDH32-SAI200

15.330.000 đ

32" Wall-mounted Digital Signage

Chất liệu vỏ hoàn toàn bằng kim loại cao cấp, kiểu dáng công nghiệp, mặt kính cường lực 5mm
 Hỗ trợ hình ảnh, âm thanh, video, PDF, kết nối camera IP, thời gian, thời tiết, etc
 Nền tảng MPS của Dahua cung cấp quản lý từ xa cho các đơn vị tích hợp hệ thống và khai thác phương tiện truyền thông
 Bộ xử lý 4 lõi mạnh cung cấp khả năng giải mã mạnh mẽ, đem lại khả năng hiển thị tuyệt vời
 Bộ xử lý : Cortex - A7 1.5GHz Quad Core CPU
 RAM : 1GB
 Nền tảng : Media Publish System
 Kích thước : 770.0x495.0x88.0mm (30.3"x19.5"x3.5")
 Cân nặng: 14kg
 Điện áp : AC100 - 240V (+/- 10%), 50/60Hz

DH-LDH43-SAI200

24.094.000 đ

43" Wall-mounted Digital Signage

Chất liệu vỏ hoàn toàn bằng kim loại cao cấp, kiểu dáng công nghiệp, mặt kính cường lực 5mm
 Hỗ trợ hình ảnh, âm thanh, video, PDF, kết nối camera IP, thời gian, thời tiết, etc
 Nền tảng MPS của Dahua cung cấp quản lý từ xa cho các đơn vị tích hợp hệ thống và khai thác phương tiện truyền thông
 Bộ xử lý 4 lõi mạnh cung cấp khả năng giải mã mạnh mẽ, đem lại khả năng hiển thị tuyệt vời
 Bộ xử lý : Cortex - A7 1.5GHz Quad Core CPU
 RAM : 1GB
 Nền tảng : Media Publish System
 Kích thước : 1006.0x600.0x85.2mm (39.6"x23.6"x3.5")
 Cân nặng: 28kg
 Điện áp : AC100 - 240V (+/- 10%), 50/60Hz



DH-LDH49-SAI200

24.962.000 đ

49" Wall-mounted Digital Signage

Chất liệu vỏ hoàn toàn bằng kim loại cao cấp, kiểu dáng công nghiệp, mặt kính cường lực 5mm
 Hỗ trợ hình ảnh, âm thanh, video, PDF, kết nối camera IP, thời gian, thời tiết, etc
 Nền tảng MPS của Dahua cung cấp quản lý từ xa cho các đơn vị tích hợp hệ thống và khai thác phương tiện truyền thông
 Bộ xử lý 4 lõi mạnh cung cấp khả năng giải mã mạnh mẽ, đem lại khả năng hiển thị tuyệt vời
 Bộ xử lý : Cortex - A7 1.5GHz Quad Core CPU
 RAM : 1GB
 Nền tảng : Media Publish System
 Kích thước : 1138.8x674.2x85.2mm (44.8"x26.5"x3.4")
 Cân nặng: 35kg
 Điện áp : AC100 - 240V (+/- 10%), 50/60Hz

DH-LDH55-SAI200

28.478.000 đ

55" Wall-mounted Digital Signage

Chất liệu vỏ hoàn toàn bằng kim loại cao cấp, kiểu dáng công nghiệp, mặt kính cường lực 5mm
 Hỗ trợ hình ảnh, âm thanh, video, PDF, kết nối camera IP, thời gian, thời tiết, etc
 Nền tảng MPS của Dahua cung cấp quản lý từ xa cho các đơn vị tích hợp hệ thống và khai thác phương tiện truyền thông
 Bộ xử lý 4 lõi mạnh cung cấp khả năng giải mã mạnh mẽ, đem lại khả năng hiển thị tuyệt vời
 Bộ xử lý : Cortex - A7 1.5GHz Quad Core CPU
 RAM : 1GB
 Nền tảng : Media Publish System
 Kích thước : 1273.0x749.0x93.2mm (50.1"x29.5"x3.7")
 Cân nặng: 43kg
 Điện áp : AC100 - 240V (+/- 10%), 50/60Hz

**DH-LDV43-SAI200****32.844.000 đ****43" Floor Standing Digital Signage**

Chất liệu vỏ hoàn toàn bằng kim loại cao cấp, kiểu dáng công nghiệp, mặt kính cường lực 5mm
 Hỗ trợ hình ảnh, âm thanh, video, PDF, kết nối camera IP, thời gian, thời tiết, etc
 Nền tảng MPS của Dahua cung cấp quản lý từ xa cho các đơn vị tích hợp hệ thống và khai thác phương tiện truyền thông
 Bộ xử lý 4 lõi mạnh cung cấp khả năng giải mã mạnh mẽ, đem lại khả năng hiển thị tuyệt vời
 Tích hợp phần mềm trình chiếu đa phương tiện và trình phát USB cung cấp nhiều phương thức để phát nội dung
 Bộ xử lý : Cortex - A7 1.5GHz Quad Core CPU
 RAM : 1GB
 Nền tảng : Media Publish System
 Kích thước : 1938.5×651.7×63.6mm (76.3"×25.7"×2.5")
 Cân nặng : Màn hình: 66kg - Chân đế : 20.5 kg
 Điện áp : AC100 - 240V (+/- 10%), 50/60Hz

DH-LDV49-SAI200**35.042.000 đ****49" Floor Standing Digital Signage**

Chất liệu vỏ hoàn toàn bằng kim loại cao cấp, kiểu dáng công nghiệp, mặt kính cường lực 5mm
 Hỗ trợ hình ảnh, âm thanh, video, PDF, kết nối camera IP, thời gian, thời tiết, etc
 Nền tảng MPS của Dahua cung cấp quản lý từ xa cho các đơn vị tích hợp hệ thống và khai thác phương tiện truyền thông
 Bộ xử lý 4 lõi mạnh cung cấp khả năng giải mã mạnh mẽ, đem lại khả năng hiển thị tuyệt vời
 Tích hợp phần mềm trình chiếu đa phương tiện và trình phát USB cung cấp nhiều phương thức để phát nội dung
 Bộ xử lý : Cortex - A7 1.5GHz Quad Core CPU
 RAM : 1GB
 Nền tảng : Media Publish System
 Kích thước : 2013.5×721.7×63.6mm (79.3"×28.4"×2.5")
 Cân nặng : Màn hình: 77.2kg - Chân đế : 20.5 kg
 Điện áp : AC100 - 240V (+/- 10%), 50/60Hz

DH-LDV55-SAI200**41.608.000 đ****55" Floor Standing Digital Signage**

Chất liệu vỏ hoàn toàn bằng kim loại cao cấp, kiểu dáng công nghiệp, mặt kính cường lực 5mm
 Hỗ trợ hình ảnh, âm thanh, video, PDF, kết nối camera IP, thời gian, thời tiết, etc
 Nền tảng MPS của Dahua cung cấp quản lý từ xa cho các đơn vị tích hợp hệ thống và khai thác phương tiện truyền thông
 Bộ xử lý 4 lõi mạnh cung cấp khả năng giải mã mạnh mẽ, đem lại khả năng hiển thị tuyệt vời
 Tích hợp phần mềm trình chiếu đa phương tiện và trình phát USB cung cấp nhiều phương thức để phát nội dung
 Bộ xử lý : Cortex-A7 1.5GHz Quad Core CPU
 RAM : 1GB
 Nền tảng : Media Publish System
 Kích thước : 2091.8×790.0×63.6mm (82.4"×31.1"×2.5")
 Cân nặng : Màn hình: 87.5kg - Chân đế : 20.9 kg
 Điện áp : AC100 - 240V (+/- 10%), 50/60Hz

DH-LDV65-SAI200**70.070.000 đ****65" Floor Standing Digital Signage**

Chất liệu vỏ hoàn toàn bằng kim loại cao cấp, kiểu dáng công nghiệp, mặt kính cường lực 5mm
 Hỗ trợ hình ảnh, âm thanh, video, PDF, kết nối camera IP, thời gian, thời tiết, etc
 Nền tảng MPS của Dahua cung cấp quản lý từ xa cho các đơn vị tích hợp hệ thống và khai thác phương tiện truyền thông
 Bộ xử lý 4 lõi mạnh cung cấp khả năng giải mã mạnh mẽ, đem lại khả năng hiển thị tuyệt vời
 Tích hợp phần mềm trình chiếu đa phương tiện và trình phát USB cung cấp nhiều phương thức để phát nội dung
 Bộ xử lý : Cortex-A7 1.5GHz Quad Core CPU
 RAM : 1GB
 Nền tảng : Media Publish System
 Kích thước : 2243.5×946.7×63.6mm (88.3"×37.3"×2.5")
 Cân nặng : Màn hình: 99kg- Chân đế : 24.5 kg
 Điện áp : AC100 - 240V (+/- 10%), 50/60Hz



DH-LDH29-SAI100

18.396.000 đ

29" Wall-mounted LCD Digital Signage

Chất liệu vỏ hoàn toàn bằng kim loại cao cấp, kiểu dáng công nghiệp
Chạy nhiều định dạng hình ảnh khác nhau, hiển thị video, hình ảnh, chữ, âm thanh và các thông tin truyền thông khác, phục vụ cho ngành công nghiệp quảng cáo
Quản lý thiết bị từ xa, hỗ trợ thay đổi lịch trình từ xa, điều chỉnh âm lượng, đồng bộ thời gian, chụp màn hình, nâng cấp từ xa
Bộ xử lý 4 nhân cho khả năng giải mã mạnh mẽ, đem lại khả năng hiển thị tuyệt vời
Nền tảng phần mềm quản lý Dahua MPS thuận tiện cho các nhà tích hợp hệ thống và người vận hành
Bộ xử lý : Cortex A56 1.6GHz Quad Core CPU
RAM : 2GB
Nền tảng : Media Publish System
Kích thước : 720.8x226.3x52.5mm (28.4"x8.9"x2.1")
Cân nặng : 6kg
Điện áp : AC100 - 240V (+/- 10%), 50/60Hz

DH-LDH37-SAI100

24.094.000 đ

37" Wall-mounted LCD Digital Signage

Chất liệu vỏ hoàn toàn bằng kim loại cao cấp, kiểu dáng công nghiệp
Chạy nhiều định dạng hình ảnh khác nhau, hiển thị video, hình ảnh, chữ, âm thanh và các thông tin truyền thông khác, phục vụ cho ngành công nghiệp quảng cáo
Quản lý thiết bị từ xa, hỗ trợ thay đổi lịch trình từ xa, điều chỉnh âm lượng, đồng bộ thời gian, chụp màn hình, nâng cấp từ xa
Bộ xử lý 4 nhân cho khả năng giải mã mạnh mẽ, đem lại khả năng hiển thị tuyệt vời
Nền tảng phần mềm quản lý Dahua MPS thuận tiện cho các nhà tích hợp hệ thống và người vận hành
Bộ xử lý : Cortex A56 1.6GHz Quad Core CPU
RAM : 2GB
Nền tảng : Media Publish System
Kích thước : 914.9x280.9x52.5mm (36.0"x11.1"x2.1")
Cân nặng : 9kg
Điện áp : AC100 - 240V (+/- 10%), 50/60Hz

DH-LDH42-PAI200

28.476.000 đ

42" Wall-mounted Digital Signage

Cổng giao tiếp đa dạng : HDMI, DVI, DP, VGA, Audio in/out, USB, OPS slot
Hiển thị độ sáng cao 700 nits, hiệu ứng hình ảnh tuyệt vời
Thiết kế vỏ kim loại, chống nhiễu, độ tin cậy và độ ổn định cao
Góc nhìn cực rộng 178°H/178°V
Kích thước : 947.0x541.0x71.1mm (Handle)/56.8mm (Wall Mount)
Cân nặng : 15.3kg
Điện áp : AC100 - 240V (+/- 10%), 50/60Hz



DH-LDH49-PAI200

32.844.000 đ

49" Wall-mounted Digital Signage

Cổng giao tiếp đa dạng : HDMI, DVI, DP, VGA, Audio in/out, USB, OPS slot
Hiển thị độ sáng cao 700 nits, hiệu ứng hình ảnh tuyệt vời
Thiết kế vỏ kim loại, chống nhiễu, độ tin cậy và độ ổn định cao
Góc nhìn cực rộng 178°H/178°V
Kích thước : 1092.3x622.5x71.1mm (Handle)/56.8mm (Wall Mount)
Cân nặng : 19kg
Điện áp : AC100 - 240V (+/- 10%), 50/60Hz

DH-LDH55-PAI200

43.792.000 đ

55" Wall-mounted Digital Signage

Cổng giao tiếp đa dạng : HDMI, DVI, DP, VGA, Audio in/out, USB, OPS slot
Hiển thị độ sáng cao 700 nits, hiệu ứng hình ảnh tuyệt vời
Thiết kế vỏ kim loại, chống nhiễu, độ tin cậy và độ ổn định cao
Góc nhìn cực rộng 178°H/178°V
Kích thước : 1228.1x698.9x71.1mm (Handle)/56.8mm (Wall Mount)
Cân nặng : 24.7kg
Điện áp : AC100 - 240V (+/- 10%), 50/60Hz

SCREEN SHOWCASE

**DH-LDH32-MAI200****10.948.000 đ****32" Indoor Wall-mounted Digital Signage**

Cổng giao tiếp : HDMI, VGA, USB, SD card, RS232

Hỗ trợ hình ảnh, âm thanh, video, thời gian, trang web, etc

Góc nhìn cực rộng : 178°H/178°V

Tích hợp phần mềm trình chiếu đa phương tiện và trình phát USB cung cấp nhiều phương thức để phát nội dung

RAM : 1GB

Hệ điều hành : Android 5.1

Tích hợp LAN RJ45 và WIFI

Kích thước : 724,5×424,0×56,4mm

Cân nặng: 6kg

Điện áp : AC100 - 240V (+/- 10%), 50/60Hz

DH-LDH43-MAI200**17.528.000 đ****43" Indoor Wall-mounted Digital Signage**

Cổng giao tiếp : HDMI, VGA, USB, SD card, RS232

Hỗ trợ hình ảnh, âm thanh, video, thời gian, trang web, etc

Góc nhìn cực rộng : 178°H/178°V

Tích hợp phần mềm trình chiếu đa phương tiện và trình phát USB cung cấp nhiều phương thức để phát nội dung

RAM : 1GB

Hệ điều hành : Android 5.1

Tích hợp LAN RJ45 và WIFI

Kích thước : 965,0×559,3×45,5mm

Cân nặng: 10.7kg

Điện áp : AC100 - 240V (+/- 10%), 50/60Hz

DH-LDH49-MAI200**19.712.000 đ****49" Indoor Wall-mounted Digital Signage**

Cổng giao tiếp : HDMI, VGA, USB, SD card, RS232

Hỗ trợ hình ảnh, âm thanh, video, thời gian, trang web, etc

Góc nhìn cực rộng : 178°H/178°V

Tích hợp phần mềm trình chiếu đa phương tiện và trình phát USB cung cấp nhiều phương thức để phát nội dung

RAM : 1GB

Hệ điều hành : Android 5.1

Tích hợp LAN RJ45 và WIFI

Kích thước : 1097,6×633,9×45,5mm

Cân nặng: 14.7kg

Điện áp : AC100 - 240V (+/- 10%), 50/60Hz

DH-LDH55-MAI200**24.094.000 đ****55" Indoor Wall-mounted Digital Signage**

Cổng giao tiếp : HDMI, VGA, USB, SD card, RS232

Hỗ trợ hình ảnh, âm thanh, video, thời gian, trang web, etc

Góc nhìn cực rộng : 178°H/178°V

Tích hợp phần mềm trình chiếu đa phương tiện và trình phát USB cung cấp nhiều phương thức để phát nội dung

RAM : 1GB

Hệ điều hành : Android 5.1

Tích hợp LAN RJ45 và WIFI

Kích thước : 1233,4×710,3×45,5mm

Cân nặng: 18kg

Điện áp : AC100 - 240V (+/- 10%), 50/60Hz



DH-LDH32-TAI200

LIÊN HỆ

32" Indoor Wall-mounted Digital Signage

Cổng giao tiếp đa dạng : HDMI, SD card, RS232, VGA
 Hỗ trợ hình ảnh, âm thanh, video, kết nối camera IP, thời gian, thời tiết, etc
 Nền tảng MPS của Dahua cung cấp quản lý từ xa cho các đơn vị tích hợp hệ thống và khai thác phương tiện truyền thông
 Hệ thống : Android 5.1
 RAM : 2GB
 Nền tảng : Media Publish System
 Kích thước : 724.5x424.3x56.4mm
 Cân nặng: 6kg

DH-LDH43-TAI200

LIÊN HỆ

43" Indoor Wall-mounted Digital Signage

Cổng giao tiếp đa dạng : HDMI, SD card, RS232, VGA
 Hỗ trợ hình ảnh, âm thanh, video, kết nối camera IP, thời gian, thời tiết, etc
 Nền tảng MPS của Dahua cung cấp quản lý từ xa cho các đơn vị tích hợp hệ thống và khai thác phương tiện truyền thông
 Hệ thống : Android 5.1
 RAM : 2GB
 Nền tảng : Media Publish System
 Kích thước : 965.0x559.3x45.5mm
 Cân nặng: 10.7kg
 Điện áp : AC100 - 240V (+/- 10%), 50/60Hz



DH-LDH49-TAI200

LIÊN HỆ

49" Indoor Wall-mounted Digital Signage

Cổng giao tiếp đa dạng : HDMI, SD card, RS232, VGA
 Hỗ trợ hình ảnh, âm thanh, video, kết nối camera IP, thời gian, thời tiết, etc
 Nền tảng MPS của Dahua cung cấp quản lý từ xa cho các đơn vị tích hợp hệ thống và khai thác phương tiện truyền thông
 Hệ thống : Android 5.1
 RAM : 2GB
 Nền tảng : Media Publish System
 Kích thước : 1097.6x633.9x45.5mm
 Cân nặng: 14.7kg
 Điện áp : AC100 - 240V (+/- 10%), 50/60Hz

DH-LDH55-TAI200

LIÊN HỆ

55" Indoor Wall-mounted Digital Signage

Cổng giao tiếp đa dạng : HDMI, SD card, RS232, VGA
 Hỗ trợ hình ảnh, âm thanh, video, kết nối camera IP, thời gian, thời tiết, etc
 Nền tảng MPS của Dahua cung cấp quản lý từ xa cho các đơn vị tích hợp hệ thống và khai thác phương tiện truyền thông
 Hệ thống : Android 5.1
 RAM : 2GB
 Nền tảng : Media Publish System
 Kích thước : 1233.4x710.3x45.5mm
 Cân nặng: 19.8kg
 Điện áp : AC100 - 240V (+/- 10%), 50/60Hz



**DH-LDV43-EAO200****LIÊN HỆ****43" Floor-standing Full Outdoor Digital Signage**

Kiểu dáng công nghiệp, vỏ kim loại chống nước IP55

Đảm bảo độ sáng cao 2500nits và kính chống phản xạ tầm nhìn tuyệt vời dưới ánh sáng mặt trời trực tiếp

Tích hợp bộ điều chỉnh nhiệt độ, hoạt động tốt trong thời tiết cực lạnh hoặc thời tiết nóng

Góc nhìn cực rộng 178 ° H / 178 ° V

Hỗ trợ hình ảnh, âm thanh, video, hiển thị văn bản và điều khiển màn hình từ xa

Nền tảng MPS do Dahua cung cấp, quản lý từ xa thống nhất cho

nhà tích hợp hệ thống và nhà điều hành truyền thông

CPU: Cortex A56 1.6GHz Quad Core CPU

RAM : 2GB

Hệ điều hành : Android 5.1

Tích hợp LAN RJ45 và WIFI

Kích thước : 1800×695×160mm (70.9"×27.4"×6.3")

Cân nặng: 160kg

Điện áp : AC110 - 220V (+/- 10%), 50/60Hz

DH-LDV55-EAO200**LIÊN HỆ****55" Floor-standing Full Outdoor Digital Signage**

Kiểu dáng công nghiệp, vỏ kim loại chống nước IP55

Đảm bảo độ sáng cao 2500nits và kính chống phản xạ tầm nhìn tuyệt vời dưới ánh sáng mặt trời trực tiếp

Tích hợp bộ điều chỉnh nhiệt độ, hoạt động tốt trong thời tiết cực lạnh hoặc thời tiết nóng

Góc nhìn cực rộng 178 ° H / 178 ° V

Hỗ trợ hình ảnh, âm thanh, video, hiển thị văn bản và điều khiển màn hình từ xa

Nền tảng MPS do Dahua cung cấp, quản lý từ xa thống nhất cho nhà tích hợp hệ thống và nhà điều hành truyền thông

CPU: Cortex A56 1.6GHz Quad Core CPU

RAM : 2GB

Hệ điều hành : Android 5.1

Tích hợp LAN RJ45 và WIFI

Kích thước : 2000×850×160mm (78.7"×33.5"×6.3")

Cân nặng: 180kg

Điện áp : AC110 - 220V (+/- 10%), 50/60Hz

DH-LDV65-EAO200**LIÊN HỆ****65" Floor-standing Full Outdoor Digital Signage**

Kiểu dáng công nghiệp, vỏ kim loại chống nước IP55

Đảm bảo độ sáng cao 2500nits và kính chống phản xạ tầm nhìn tuyệt vời dưới ánh sáng mặt trời trực tiếp

Tích hợp bộ điều chỉnh nhiệt độ, hoạt động tốt trong thời tiết cực lạnh hoặc thời tiết nóng

Góc nhìn cực rộng 178 ° H / 178 ° V

Hỗ trợ hình ảnh, âm thanh, video, hiển thị văn bản và điều khiển màn hình từ xa

Nền tảng MPS do Dahua cung cấp, quản lý từ xa thống nhất cho nhà tích hợp hệ thống và nhà điều hành truyền thông

CPU: Cortex A56 1.6GHz Quad Core CPU

RAM : 2GB

Hệ điều hành : Android 5.1

Tích hợp LAN RJ45 và WIFI

Kích thước : 2280×1100×160mm (90.0"×43.3"×7.9")

Cân nặng: 240kg

Điện áp : AC110 - 220V (+/- 10%), 50/60Hz



DH-LFH22-LAI200

8.764.000 đ

21.5" Indoor Public View Monitor

Thiết kế công nghiệp: Panel LCD công nghiệp, độ phân giải Full HD, thiết kế hoàn toàn bằng kim loại

Tích hợp camera: 1/2.7 inch CMOS, 2 MP@25fps, 3.6mm fixed lens, H.265 and H.264+ encoding

Tích hợp khe cắm thẻ nhớ TF : Hỗ trợ lưu trữ và xem lại cục bộ tối đa 128GB

Loa trước: thiết kế loa trước đặc biệt, mang lại giọng nói rõ ràng hơn là thiết kế loa phía sau

3 chế độ làm việc : Chế độ thông minh, chế độ chỉ dẫn và chế độ camera quan sát cho các ứng dụng khác nhau khi bạn cần

Nền tảng PVM + NVR +: hỗ trợ xem trước, phát lại, lưu trữ và quản lý theo thời gian thực của NVR và nền tảng

Bộ xử lý : Cortex-A7 1.5GHz Quad Core CPU

RAM : 1GB

Nền tảng : Media Publish System

Kích thước : 507.8x337.0x37.6mm (20.0"x13.3"x1.5")

Cân nặng: 5.9kg

Điện áp : DC12V



DH-LDW43-LWI200

LIÊN HỆ

43" Interactive Inquiry Machine

Chạm để tự hiệu chỉnh và tự động xác minh, bạn không cần cài đặt bất kỳ phần mềm nào

Thiết kế đa dụng, viền siêu mỏng, dễ dàng lắp đặt và sử dụng

Ứng dụng công nghệ chạm đa điểm hồng ngoại, sử dụng ngón tay để viết

Màn hình và màu sắc có thể tùy chỉnh

Ứng dụng trong nhiều môi trường, ngân hàng, bệnh viện khu vực công cộng

43" TFT-LCD, 16.7 triệu màu, 1920x1080

Cổng đầu vào : HDMI, VGA, DVI, USB, Audio

Chế độ viết : Ngón tay, bút cảm ứng.

AC110 - 240V, 50/60Hz

Tùy chọn tích hợp PC



DH-LDH43-HAO200

LIÊN HỆ

DH-LDH55-HAO200

DH-LDH65-HAO200

ACCESSORIES

DSS120-S535D

SSD DSS
120GB 2.5 inch

LIÊN HỆ

Chuẩn cắm sata 3, hỗ trợ Sata 6Gbps
Tốc độ đọc: 506MB/s
Tốc độ ghi: 351MB/s
Kiến trúc TLC, MTBF: 1.500.000, hỗ trợ TRIM

DS240-S535D

SSD DSS
240GB 2.5 inch

LIÊN HỆ

Chuẩn cắm sata 3, hỗ trợ Sata 6Gbps
Tốc độ đọc: 506MB/s
Tốc độ ghi: 407MB/s
Kiến trúc TLC, MTBF: 1.500.000, hỗ trợ TRIM

DSS128-S535D

SSD DSS
128GB 2.5 inch

LIÊN HỆ

Chuẩn cắm sata 3, hỗ trợ Sata 6Gbps
Tốc độ đọc: 506MB/s
Tốc độ ghi: 351MB/s
Kiến trúc TLC, MTBF: 1.500.000, hỗ trợ TRIM

DSS256-S535D

SSD DSS
256GB 2.5 inch

LIÊN HỆ

Chuẩn cắm sata 3, hỗ trợ Sata 6Gbps
Tốc độ đọc: 506MB/s
Tốc độ ghi: 407MB/s
Kiến trúc TLC, MTBF: 1.500.000, hỗ trợ TRIM

Zslim-128

Protobable
SSD 128GB

LIÊN HỆ

Chuẩn cắm sata III, hỗ trợ Sata 6Gbps
Tốc độ đọc: 420MB/s
Tốc độ ghi: 388MB/s
Kiến trúc TLC. Hỗ trợ TRIM
Kích thước: 100mm x 29.4mm x 9mm

Zslim-256

Protobable
SSD 256GB

LIÊN HỆ

Chuẩn cắm sata III, hỗ trợ Sata 6Gbps
Tốc độ đọc: 420MB/s
Tốc độ ghi: 370MB/s
Kiến trúc TLC. Hỗ trợ TRIM
Kích thước: 100mm x 29.4mm x 9mm

Zslim-512

Protobable
SSD 512GB

LIÊN HỆ

Chuẩn cắm sata III, hỗ trợ Sata 6Gbps
Tốc độ đọc: 420MB/s
Tốc độ ghi: 370MB/s
Kiến trúc TLC. Hỗ trợ TRIM
Kích thước: 100mm x 29.4mm x 9mm

U651-32/64/128

USB
32/64/128GB

LIÊN HỆ

Chuẩn USB 3.0 và Lightning
Tốc độ đọc: USB 3.0 : 68MB/s - Lightning: 17MB/s
Tốc độ ghi: USB 3.0 : 17MB/s - Lightning: 13MB/s
Kích thước: 51.4 x 17.6 x 6.9mm
Màu bạc

U782C-32/64/128

USB
32/64/128GB

LIÊN HỆ

Chuẩn USB 3.0 và USB Type-C
Tốc độ đọc: 40 - 110 MB/s
Tốc độ ghi: 15 - 45 MB/s
Kích thước: 59 x 15.6 x 8.8mm
Màu ngọc trai Nikel

VTM115

Surface
mounted Box

CHƯA BIẾT

Chất liệu : Hợp kim nhôm AL5052 t=2.0mm
Kích thước : 129.0mm×95.0mm×28.5mm

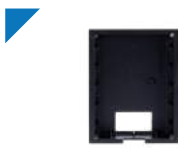
VTM114

Surface
mounted Box

CHƯA BIẾT

Chất liệu : Hợp kim nhôm ADC12
Kích thước mặt trước : 128.9mm×162.9mm×34.5mm
Kích thước mặt sau : 123.0mm×157.0mm×35.0mm

ACCESSORIES

THẺ NHỚ DSS 32/64/128GB



Thẻ nhớ MicroSD
Lớp 10, UHS-I

LIÊN HỆ

Dung lượng bộ nhớ: 32GB, 64GB, 128GB
Áp dụng cho: Camera ip, camera hành trình...
Lớp 10, UHS-I Hiệu suất cao, tốc độ đọc nhanh đến 80MB/s

DH-PFM920I-5EUN-C-V2



305m UTP CAT5E
CPR E Cable

2.800.000 đ

Đường kính lõi đồng 0.45 mm ± 0.01 mm
Độ dày vỏ 0.5mm
Đường kính dây 5.0 mm ± 0.3 mm
Vỏ cách điện lõi dây: HDPE
Vật liệu vỏ dây: PVC
Chiều dài cuộn dây: 305m. Màu trắng

DH-PFM920I-6UN-C-V2



305m UTP CAT6
CPR E/UL CM Cable

4.100.000 đ

Khả năng sử dụng lên đến 10 năm
Đường kính lõi đồng 0.53 mm ± 0.005 mm
Độ dày vỏ 0.5mm
Đường kính dây 6.3 ± 0.3 mm
Vỏ cách điện lõi dây: HDPE
Vật liệu vỏ dây: PVC
Chiều dài cuộn dây: 305m. Màu trắng

DHI-NKB1000



Network Keyboard &
Control Keyboard &
Dome keyboard
8.000.000 đ

Bàn phím điều khiển:
- Tất cả các dòng SPEED DOME
- Đầu ghi hình DVR
- NETWORK VIDEO SERVER
Kết nối:
- RS485, RS422, USB, RS232 & Network
Chức năng:
- Kiểm soát các chức năng của PTZ
- Vị trí đặt sẵn, tự động quét, tự động xoay, ...

HAP100



Pinhole Pickup
410.000 đ

Micro độ nhạy cao
Chống sét, chống sốc điện
Tầm hoạt động 5 - 40m2
Độ nhạy -40dB
DC 12V (9~15V)

HAP200



Hi-fidelity Pickup
1.400.000 đ

Micro độ nhạy cao, lọc tiếng ồn
Chống sét, chống sốc điện
Tầm hoạt động 10 - 100m2
Độ nhạy -30dB
DC 12V (9~18V)

HAP201



Hi-fidelity Pickup
1.700.000 đ

Micro độ nhạy cao, lọc tiếng ồn
Chống sét, chống sốc điện
Tầm hoạt động 10 - 100m2
Độ nhạy -38dB
DC 12V (9~18V)

HAP301



Hi-fidelity Pickup
3.000.000 đ

Micro độ nhạy cao, lọc tiếng ồn
Chống sét, chống sốc điện
Tầm hoạt động 5 - 150m2
Độ nhạy -38dB
DC 12V (9~18V)
Vỏ kim loại

Ổ CỨNG WD PURPLE

**WD10PURZ | WD20PURZ | WD30PURZ | WD40PURZ
WD60PURZ | WD82PURZ | WD102PURZ**

**1TB | 2TB | 3TB | 4TB | 6TB | 8TB | 10TB Cache SATA 3 (6Gb/s max)
Công nghệ AllFrame**

GIÁ LIÊN HỆ



Western Digital®

TIÊN PHONG

GIẢI PHÁP LƯU TRỮ CAMERA GIÁM SÁT

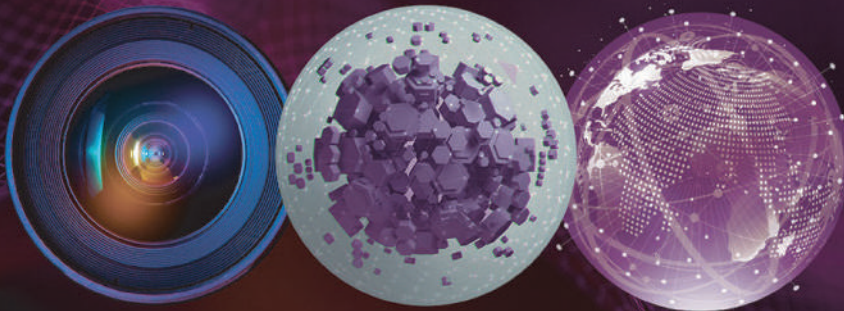

GHI HÌNH

LƯU TRỮ

PHÂN TÍCH



Hỗ trợ hệ thống lên đến 16 khay ổ cứng và 64 HD camera



Giảm thiểu khả năng mất khung hình với công nghệ AllFrame 4K™



Dành cho hệ thống camera giám sát 24/7

Vì sao nên dùng ổ WD PURPLE™?

Tối ưu hóa cho hệ thống camera giám sát:

WD PURPLE™ được thiết kế cho hệ thống giám sát 24/7 hoạt động liên tục.

Với sản phẩm phù hợp với cả hệ thống NVR và DVR, WD luôn mang lại cho khách hàng những giải pháp tối ưu nhất.

Độ tin cậy hàng đầu:

Công nghệ AllFrame 4K™ và ATA streaming giảm thiểu khả năng lỗi & mất khung hình, giúp việc xem lại hình ảnh mượt và ổn định hơn

Hỗ trợ công nghệ AllFrameAI™ trên các dòng sản phẩm từ 8TB đến 14TB dành cho hệ thống camera tích hợp trí tuệ nhân tạo.

Độ tương thích cao:

WD PURPLE™ tương thích với hầu hết các thiết bị đầu ghi.



WD PURPLE™

Ổ cứng dành cho hệ thống camera giám sát

HDD DESKTOP

Ổ cứng dành cho PC

Thời gian hoạt động
24 giờ / 7 ngày / suốt cả năm
8 giờ / ngày X 5 ngày / tuần

Độ tin cậy
Công nghệ AllFrame 4K™ giúp giảm thiểu lỗi mất khung hình
Không được trang bị công nghệ AllFrame 4K™

Hệ thống camera HD
Hỗ trợ lên đến 64 camera HD
Khuyến cáo không dùng cho hệ thống camera giám sát

Khả năng tương thích
Đã được kiểm nghiệm & chứng nhận bởi hơn 20 nhà cung cấp hệ thống giám sát
Không được khuyến dùng bởi nhà cung cấp hệ thống giám sát

CHỌN MUA SẢN PHẨM WD PURPLE™ CHÍNH HÃNG



THÔNG SỐ SẢN PHẨM

Mã sản phẩm	Dung lượng	Chuẩn giao tiếp	Vòng quay	Bộ nhớ đệm	Khả năng chịu tải hàng năm
WD140PURZ	14TB	SATA 6Gb/s	7200	512MB	360TB
WD121PURZ	12TB	SATA 6Gb/s	7200	256MB	360TB
WD102PURZ	10TB	SATA 6Gb/s	7200	256MB	360TB
WD101PURZ	10TB	SATA 6Gb/s	7200	256MB	360TB
WD82PURZ	8TB	SATA 6Gb/s	7200	256MB	360TB
WD60PURZ	6TB	SATA 6Gb/s	5400	64MB	180TB
WD40PURZ	4TB	SATA 6Gb/s	5400	64MB	180TB
WD30PURZ	3TB	SATA 6Gb/s	5400	64MB	180TB
WD20PURZ	2TB	SATA 6Gb/s	5400	64MB	180TB
WD10PURZ	1TB	SATA 6Gb/s	5400	64MB	180TB

Western Digital®

TIÊN PHONG

GIẢI PHÁP LƯU TRỮ CAMERA GIÁM SÁT

THẺ NHỚ MICROSD DÀNH RIÊNG CHO VIỆC GHI HÌNH 24/7



Thẻ nhớ WD Purple™ microSD™

Dòng thẻ nhớ được tối ưu hóa dành cho camera giám sát 24/7. Cùng với khả năng ghi hình liên tục đến hơn 2 năm, sản phẩm đem đến trải nghiệm tuyệt vời cùng những giá trị lâu dài nhất.

Sản phẩm được xây dựng dựa trên nhu cầu lưu trữ camera giám sát ngày càng đa dạng và đòi hỏi sự phức tạp, tương thích với hầu hết các camera giám sát hiện đại và hệ thống cao cấp nhất. Western Digital sẽ đem đến sự tin tưởng đến khách hàng khi sử dụng sản phẩm thẻ nhớ WD Purple™ microSD™, thẻ nhớ được định vị dành cho camera và hệ thống lưu trữ giám sát cao cấp.

	Thẻ nhớ WD Purple™ microSD™	Thẻ nhớ microSD thông thường dành cho người dùng	Tôi nên chọn loại thẻ nhớ nào?
Loại thiết bị sử dụng	Camera giám sát & camera sử dụng trí tuệ nhân tạo (AI)	Thiết bị di động, smartphone	Thẻ nhớ WD Purple™ microSD™ - Được xây dựng dành cho hệ thống ghi hình video 24/7
Sức chịu đựng / độ bền cao	32GB: 32TBW; 64GB: 64TBW 128GB: 128TBW; 256GB: 256TBW	Bị giới hạn số lần đọc/ghi dữ liệu	Thẻ nhớ WD Purple™ microSD™ - Chất lượng hoàn hảo và độ tin cậy theo thời gian dài
Chuẩn tốc độ (speed class)	Speed Class 3 (U3) (dung lượng 128GB & 256GB)	Chuẩn tốc độ thấp hơn sẽ dẫn đến nhiều vấn đề khi ghi hình	Thẻ nhớ WD Purple™ microSD™ - Tương thích với hệ thống camera giám sát cao cấp
Tốc độ đọc/ghi	Tốc độ đọc: lên đến 100MB/s Tốc độ ghi: lên đến 60MB/s	Hiệu năng phụ thuộc vào chuẩn tốc độ của thẻ nhớ	Thẻ nhớ WD Purple™ microSD™ - Hỗ trợ ghi hình ở độ phân giải 4K UHD.
Card Health Monitoring	Có	Không	Thẻ nhớ WD Purple™ microSD™ - Có thể được kiểm soát dễ dàng và được thông báo khi nào cần thay thẻ nhớ, tiết kiệm tối đa chi phí dành cho khách hàng.
Tương thích với thời tiết	Hoạt động liên tục trong nhiều điều kiện thời tiết khác nhau	Chỉ thích hợp khi sử dụng trong nhà	Thẻ nhớ WD Purple™ microSD™ - Được thiết kế dành cho hệ thống lưu trữ giám sát đa dạng
Bảo hành	2 năm 1 đổi 1	1 năm	Thẻ nhớ WD Purple™ microSD™ - An tâm khi sử dụng

CHUYỂN ĐỔI DUNG LƯỢNG DỰ PHÒNG TRONG TRƯỜNG HỢP INTERNET BỊ MẮT KẾT NỐI

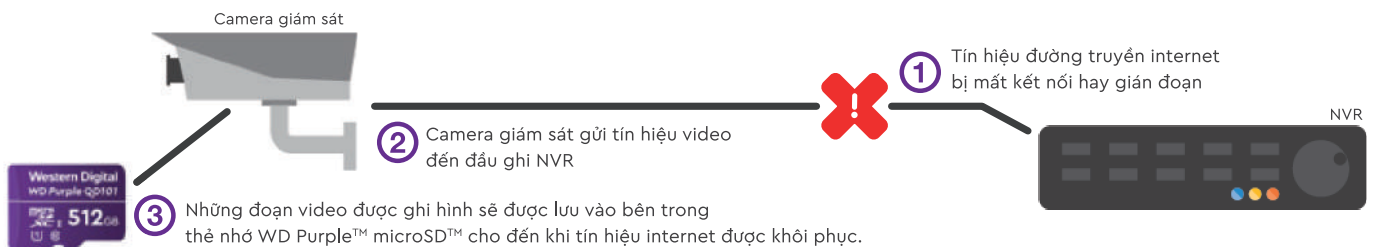

DÃY SẢN PHẨM DÀNH CHO NGÀNH LƯU TRỮ GIÁM SÁT ĐỘC NHẤT VÔ NHỊ



Thẻ nhớ WD Purple™ microSD™

Dành cho mọi thiết bị camera giám sát có thấu kính.



WD Purple™ Hard Drive

Ổ cứng chuyên dụng dành cho hệ thống camera giám sát



Ultrastar® Drive

Ổ cứng chuyên dụng dành cho hệ thống server/workstation





DSSSECURITY.VN



APP DSS CLUB

CÔNG TY CỔ PHẦN CÔNG NGHỆ
DSS VIỆT NAM

TRỤ SỞ CHÍNH

Tầng 4, Tòa nhà MITEC, Dương Đình Nghệ, Cầu Giấy, Hà Nội

1900 636 955

cskh@dahua.vn

CHI NHÁNH MIỀN TRUNG

118, Hàm Nghi, Thanh Khê, Đà Nẵng

1900 636 955

cskh@dahua.vn

CHI NHÁNH MIỀN NAM

Tòa nhà IOS, số 29 đường 18, Hiệp Bình Chánh, Thủ Đức, Hồ Chí Minh

02877 760 888

cskh.dssmiennam@dahua.vn